

PRODUCTION REGIONALE 2020 PAR CLASSEMENT
Volume de la production - Région Provence Alpes Cote Azur - Toutes destinations confondues

SEMAINE 53

Catégories	Données	E+	E=	E-	U+	U=	U-	R+	R=	R-	O+	O=	O-	P+	P=	P-	TOTAL	TONNAGE	
JEUNE BOVIN	Nombre % Poids Moyen Age Moyen (Jours)					3 27,3 % 376,3 552			3 27,3 % 243,2 616		2 18,2 % 188,2 604	2 18,2 % 119,4 506	1 9,1 % 163,0 384				11	2 636,41	
VACHE	Nombre % Poids Moyen Age Moyen (Jours)					1 1,7 % 343,7 984	2 3,4 % 375,1 1975	5 8,5 % 347,4 1879	15 25,4 % 368,8 2276	2 3,4 % 352,9 1754	2 3,4 % 316,3 2719	8 13,6 % 263,2 1543	5 8,5 % 289,9 2657	10 16,9 % 142,3 1949	7 11,9 % 169,2 1681	2 3,4 % 222,9 3378	59	16 309,53	
GENISSE	Nombre % Poids Moyen Age Moyen (Jours)						2 8,7 % 357,7 980	6 26,1 % 355,6 1122	3 13,0 % 382,0 1177	1 4,3 % 247,9 1066	5 21,7 % 247,3 878			1 4,3 % 77,3 498	5 21,7 % 101,5 625		23	6 064,26	
VEAUX	Nombre % Poids Moyen Age Moyen (Jours)																		

REPARTITION DES CLASSEMENTS JEUNE BOVIN

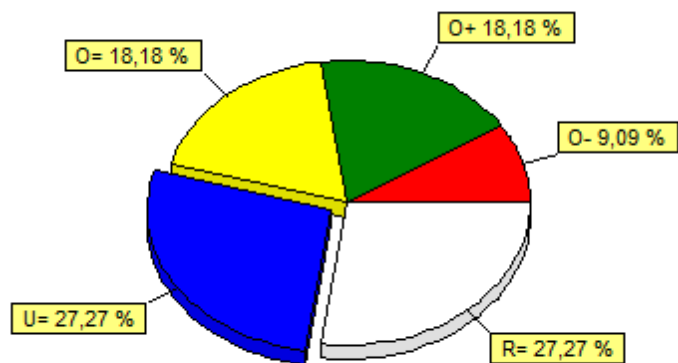

REPARTITION DES CLASSEMENTS VACHE

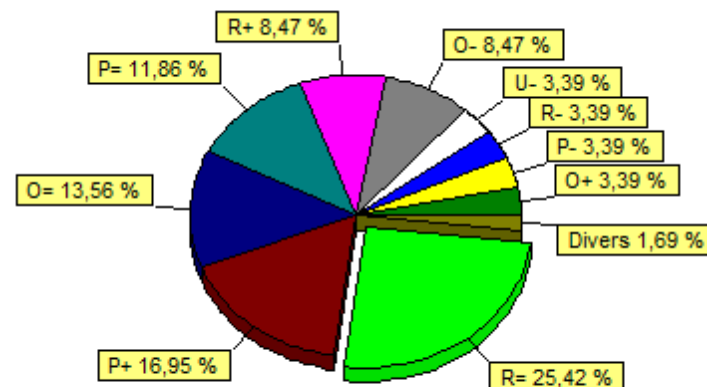

PRODUCTION REGIONALE 2020 PAR CLASSEMENT

Volume de la production - Région Provence Alpes Cote Azur - Toutes destinations confondues

SEMAINE 52																		
Catégories	Données	E+	E=	E-	U+	U=	U-	R+	R=	R-	O+	O=	O-	P+	P=	P-	TOTAL	TONNAGE
JEUNE BOVIN	Nombre % Poids Moyen Age Moyen (Jours)					2 28,6 % 405,8 683	1 14,3 % 366,4 644		2 28,6 % 398,3 664		1 14,3 % 334,2 717				1 14,3 % 114,0 661		07	2 422,86
VACHE	Nombre % Poids Moyen Age Moyen (Jours)						2 2,7 % 429,0 1220	4 5,5 % 408,8 1843	7 9,6 % 399,9 3540	5 6,8 % 356,4 4133	8 11,0 % 343,9 3549	11 15,1 % 318,6 2332	6 8,2 % 292,3 3263	11 15,1 % 246,1 1767	6 8,2 % 262,6 2328	13 17,8 % 234,3 2470	73	22 412,48
GENISSE	Nombre % Poids Moyen Age Moyen (Jours)					1 6,7 % 356,2 1259	2 13,3 % 396,9 1484	3 20,0 % 310,3 942	5 33,3 % 348,8 1209		1 6,7 % 337,0 1487	1 6,7 % 120,8 583			2 13,3 % 98,2 1209		15	4 479,27
VEAUX	Nombre % Poids Moyen Age Moyen (Jours)								3 75,0 % 148,4 220	1 25,0 % 133,4 219							04	578,70

PRODUCTION REGIONALE 2020 PAR CLASSEMENT
Volume de la production - Région Provence Alpes Cote Azur - Toutes destinations confondues

SEMAINE 50																		
Catégories	Données	E+	E=	E-	U+	U=	U-	R+	R=	R-	O+	O=	O-	P+	P=	P-	TOTAL	TONNAGE
JEUNE BOVIN	Nombre				1	1		6	4	6	3	7	4	2			34	7 573,14
	%				2,9 %	2,9 %		17,6 %	11,8 %	17,6 %	8,8 %	20,6 %	11,8 %	5,9 %				
	Poids Moyen				482,6	372,3		303,0	246,0	225,8	170,8	166,2	171,1	100,4				
	Age Moyen (Jours)				611	617		560	557	591	466	444	501	486				
VACHE	Nombre					1	4	13	5	6	12	19	9	18	34	25	146	35 906,59
	%					0,7 %	2,7 %	8,9 %	3,4 %	4,1 %	8,2 %	13,0 %	6,2 %	12,3 %	23,3 %	17,1 %		
	Poids Moyen					409,7	420,0	403,3	335,0	373,2	314,2	288,4	191,6	215,7	164,2	168,9		
	Age Moyen (Jours)					1805	1848	1898	1976	2174	2863	2257	2096	3405	3539	3540		
GENISSE	Nombre					1	4	11	7	2	1	2	3	1	13		45	10 872,55
	%					2,2 %	8,9 %	24,4 %	15,6 %	4,4 %	2,2 %	4,4 %	6,7 %	2,2 %	28,9 %			
	Poids Moyen					350,1	405,2	342,8	327,3	169,2	196,3	231,3	140,0	76,7	103,5			
	Age Moyen (Jours)					1079	1228	1122	1080	544	564	869	623	624	985			
VEAUX	Nombre											1	1				02	306,00
	%											50,0 %	50,0 %					
	Poids Moyen											195,5	110,5					
	Age Moyen (Jours)											180	178					

PRODUCTION REGIONALE 2020 PAR CLASSEMENT
Volume de la production - Région Provence Alpes Cote Azur - Toutes destinations confondues

SEMAINE 49																		
Catégories	Données	E+	E=	E-	U+	U=	U-	R+	R=	R-	O+	O=	O-	P+	P=	P-	TOTAL	TONNAGE
JEUNE BOVIN	Nombre				2	1	1	4	8	1	5	9	1	1	4		37	8 596,17
	%				5,4 %	2,7 %	2,7 %	10,8 %	21,6 %	2,7 %	13,5 %	24,3 %	2,7 %	2,7 %	10,8 %			
	Poids Moyen				409,6	359,6	389,0	285,5	230,9	138,1	245,8	211,2	181,8	133,8	113,8			
	Age Moyen (Jours)				687	719	639	439	515	452	596	524	487	632	636			
VACHE	Nombre						4	14	19	7	16	19	10	13	30	8	140	38 578,59
	%						2,9 %	10,0 %	13,6 %	5,0 %	11,4 %	13,6 %	7,1 %	9,3 %	21,4 %	5,7 %		
	Poids Moyen						387,8	390,1	339,9	310,5	332,5	287,0	265,7	222,4	169,1	192,6		
	Age Moyen (Jours)						2570	2360	2433	2803	2871	2963	2503	2859	2976	2693		
GENISSE	Nombre				1	3	12	9	4	4	11	1	1	14			60	14 659,88
	%				1,7 %	5,0 %	20,0 %	15,0 %	6,7 %	6,7 %	18,3 %	1,7 %	1,7 %	23,3 %				
	Poids Moyen				389,4	407,4	363,4	300,6	270,3	245,0	213,1	231,5	124,6	87,2				
	Age Moyen (Jours)				949	1258	1133	941	924	1035	826	880	1107	907				
VEAUX	Nombre								1		2	1					04	763,52
	%								25,0 %		50,0 %	25,0 %						
	Poids Moyen								204,6		201,8	155,2						
	Age Moyen (Jours)								242		229	155						

PRODUCTION REGIONALE 2020 PAR CLASSEMENT
Volume de la production - Région Provence Alpes Cote Azur - Toutes destinations confondues

SEMAINE 48																		
Catégories	Données	E+	E=	E-	U+	U=	U-	R+	R=	R-	O+	O=	O-	P+	P=	P-	TOTAL	TONNAGE
JEUNE BOVIN	Nombre					2	1	2	5	2	2	8			5		27	5 342,84
	%					7,4 %	3,7 %	7,4 %	18,5 %	7,4 %	7,4 %	29,6 %			18,5 %			
	Poids Moyen					426,3	423,6	282,1	214,4	236,3	114,5	159,6			90,4			
	Age Moyen (Jours)					698	631	586	502	566	445	551			512			
VACHE	Nombre						1	12	12	12	11	20	17	17	25	15	142	37 494,23
	%						0,7 %	8,5 %	8,5 %	8,5 %	7,7 %	14,1 %	12,0 %	12,0 %	17,6 %	10,6 %		
	Poids Moyen						393,1	417,9	373,6	295,4	321,3	254,5	274,8	203,2	173,4	198,2		
	Age Moyen (Jours)						969	2142	2686	1700	1827	2121	2637	3002	2876	2685		
GENISSE	Nombre						3	9	11	3	2	7	1	2	15	1	54	13 543,40
	%						5,6 %	16,7 %	20,4 %	5,6 %	3,7 %	13,0 %	1,9 %	3,7 %	27,8 %	1,9 %		
	Poids Moyen						377,5	383,2	355,5	331,6	215,6	216,9	109,1	157,8	107,2	74,8		
	Age Moyen (Jours)						1052	1371	1031	971	701	714	627	998	1064	695		
VEAUX	Nombre								1	1		1	2				05	944,67
	%								20,0 %	20,0 %		20,0 %	40,0 %					
	Poids Moyen								173,1	220,9		136,6	207,1					
	Age Moyen (Jours)								154	215		203	205					

PRODUCTION REGIONALE 2020 PAR CLASSEMENT
Volume de la production - Région Provence Alpes Cote Azur - Toutes destinations confondues

SEMAINE 47																			
Catégories	Données	E+	E=	E-	U+	U=	U-	R+	R=	R-	O+	O=	O-	P+	P=	P-	TOTAL	TONNAGE	
JEUNE BOVIN	Nombre					1		3	3	7	6	11	5	2	1		39	7 491,33	
	%					2,6 %		7,7 %	7,7 %	17,9 %	15,4 %	28,2 %	12,8 %	5,1 %	2,6 %				
	Poids Moyen					433,3		225,6	259,9	200,6	231,4	164,0	130,6	106,9	137,5				
	Age Moyen (Jours)					633		516	551	514	492	504	498	524	519				
VACHE	Nombre					2	5	16	16	9	16	18	15	21	39	23	180	48 243,48	
	%					1,1 %	2,8 %	8,9 %	8,9 %	5,0 %	8,9 %	10,0 %	8,3 %	11,7 %	21,7 %	12,8 %			
	Poids Moyen					466,2	381,0	408,5	371,5	349,9	321,3	286,6	294,9	229,3	171,8	153,9			
	Age Moyen (Jours)					1383	2227	2481	2822	2992	3300	3318	3202	3410	3910	4591			
GENISSE	Nombre					1	3	7	13	7		3		2	2		38	10 538,61	
	%					2,6 %	7,9 %	18,4 %	34,2 %	18,4 %		7,9 %		5,3 %	5,3 %				
	Poids Moyen					386,2	403,8	357,4	270,3	270,6		197,7		123,4	95,8				
	Age Moyen (Jours)					1072	1093	1018	840	1111		626		2430	1337				
VEAUX	Nombre									1	1						02	394,80	
	%									50,0 %	50,0 %								
	Poids Moyen									199,7	195,1								
	Age Moyen (Jours)									204	182								

PRODUCTION REGIONALE 2020 PAR CLASSEMENT
Volume de la production - Région Provence Alpes Cote Azur - Toutes destinations confondues

SEMAINE 45																		
Catégories	Données	E+	E=	E-	U+	U=	U-	R+	R=	R-	O+	O=	O-	P+	P=	P-	TOTAL	TONNAGE
JEUNE BOVIN	Nombre % Poids Moyen Age Moyen (Jours)				2 4,0 % 480,7 618	5 10,0 % 394,7 638		5 10,0 % 263,5 558	11 22,0 % 247,9 565		6 12,0 % 158,7 569	15 30,0 % 138,4 472	5 10,0 % 186,0 489		1 2,0 % 108,1 531		50	11 046,30
VACHE	Nombre % Poids Moyen Age Moyen (Jours)				2 1,8 % 446,7 1589	3 2,8 % 369,6 1234		14 12,8 % 370,5 1809	11 10,1 % 352,4 3031	10 9,2 % 330,7 2606	8 7,3 % 323,5 2100	18 16,5 % 311,8 3642	7 6,4 % 283,5 3367	19 17,4 % 180,6 3614	12 11,0 % 211,1 3145	5 4,6 % 236,0 2478	109	31 701,94
GENISSE	Nombre % Poids Moyen Age Moyen (Jours)				1 2,0 % 427,0 751	4 8,0 % 382,8 1078		11 22,0 % 357,9 964	7 14,0 % 270,6 637	5 10,0 % 295,3 1007	5 10,0 % 249,6 809	6 12,0 % 170,3 671	2 4,0 % 113,2 572	4 8,0 % 112,6 1172	5 10,0 % 75,0 685		50	12 588,10
VEAUX	Nombre % Poids Moyen Age Moyen (Jours)										2 100,0 125,3 172						02	250,60

PRODUCTION REGIONALE 2020 PAR CLASSEMENT
Volume de la production - Région Provence Alpes Cote Azur - Toutes destinations confondues

SEMAINE 44																		
Catégories	Données	E+	E=	E-	U+	U=	U-	R+	R=	R-	O+	O=	O-	P+	P=	P-	TOTAL	TONNAGE
JEUNE BOVIN	Nombre					3	1	6	9	1	5	12	3				40	8 263,30
	%					7,5 %	2,5 %	15,0 %	22,5 %	2,5 %	12,5 %	30,0 %	7,5 %					
	Poids Moyen					376,6	322,9	265,6	241,3	142,4	159,1	151,3	97,3					
	Age Moyen (Jours)					610	546	588	544	554	465	526	541					
VACHE	Nombre						2	8	10	5	14	14	11	4	17	5	90	26 410,19
	%						2,2 %	8,9 %	11,1 %	5,6 %	15,6 %	15,6 %	12,2 %	4,4 %	18,9 %	5,6 %		
	Poids Moyen						350,8	406,3	389,1	356,8	304,3	272,0	285,2	224,7	208,1	228,2		
	Age Moyen (Jours)						1564	2603	3114	3693	3841	2806	2938	2929	2428	1686		
GENISSE	Nombre						6	5	7	2	6	7	3	4	7		47	10 906,17
	%						12,8 %	10,6 %	14,9 %	4,3 %	12,8 %	14,9 %	6,4 %	8,5 %	14,9 %			
	Poids Moyen						341,5	328,0	306,7	304,8	232,6	145,6	220,9	173,4	98,4			
	Age Moyen (Jours)						841	966	991	1279	817	628	994	942	905			
VEAUX	Nombre											1	1				02	293,50
	%											50,0 %	50,0 %					
	Poids Moyen											181,1	112,4					
	Age Moyen (Jours)											134	134					

PRODUCTION REGIONALE 2020 PAR CLASSEMENT
Volume de la production - Région Provence Alpes Cote Azur - Toutes destinations confondues

SEMAINE 38																		
Catégories	Données	E+	E=	E-	U+	U=	U-	R+	R=	R-	O+	O=	O-	P+	P=	P-	TOTAL	TONNAGE
JEUNE BOVIN	Nombre							9	4	3	4				3	1	24	6 008,14
	%							37,5 %	16,7 %	12,5 %	16,7 %				12,5 %	4,2 %		
	Poids Moyen							277,5	308,3	357,4	165,6				144,7	108,5		
	Age Moyen (Jours)							507	568	634	539				496	449		
VACHE	Nombre						8	6	10	11	5	2	7	21	8	8	86	23 473,80
	%						9,3 %	7,0 %	11,6 %	12,8 %	5,8 %	2,3 %	8,1 %	24,4 %	9,3 %	9,3 %		
	Poids Moyen						383,9	392,5	356,7	371,9	288,0	224,8	301,2	146,9	181,6	231,8		
	Age Moyen (Jours)						1876	2750	2546	2620	3971	1514	2262	2386	2722	2455		
GENISSE	Nombre					1	3	4	14	4	9			14	3		52	11 850,81
	%					1,9 %	5,8 %	7,7 %	26,9 %	7,7 %	17,3 %			26,9 %	5,8 %			
	Poids Moyen					395,4	361,8	338,5	313,5	329,1	187,9			100,7	69,6			
	Age Moyen (Jours)					927	1240	969	949	973	651			719	636			
VEAUX	Nombre							1			1				1		03	440,80
	%							33,3 %			33,3 %				33,3 %			
	Poids Moyen							123,0			195,6				122,2			
	Age Moyen (Jours)							219			210				158			

PRODUCTION REGIONALE 2020 PAR CLASSEMENT
Volume de la production - Région Provence Alpes Cote Azur - Toutes destinations confondues

SEMAINE 36																		
Catégories	Données	E+	E=	E-	U+	U=	U-	R+	R=	R-	O+	O=	O-	P+	P=	P-	TOTAL	TONNAGE
JEUNE BOVIN	Nombre					1	4	3	8	7	6	13	3	2	4	1	52	10 634,49
	%					1,9 %	7,7 %	5,8 %	15,4 %	13,5 %	11,5 %	25,0 %	5,8 %	3,8 %	7,7 %	1,9 %		
	Poids Moyen					235,7	379,0	342,2	215,2	196,9	184,7	167,4	208,5	136,1	115,6	112,2		
	Age Moyen (Jours)					512	590	527	505	499	470	485	584	464	483	504		
VACHE	Nombre					1	2	6	14	5	11	6	12	20	13	8	98	24 945,02
	%					1,0 %	2,0 %	6,1 %	14,3 %	5,1 %	11,2 %	6,1 %	12,2 %	20,4 %	13,3 %	8,2 %		
	Poids Moyen					446,2	357,6	376,7	348,1	385,3	290,6	262,2	229,8	149,4	183,2	228,1		
	Age Moyen (Jours)					1774	1525	2087	1928	3111	3170	2507	2461	2681	2414	2125		
GENISSE	Nombre						3	4	5	3	5	9	3	13	5		50	10 136,57
	%						6,0 %	8,0 %	10,0 %	6,0 %	10,0 %	18,0 %	6,0 %	26,0 %	10,0 %			
	Poids Moyen						369,0	386,9	328,7	272,3	292,1	126,2	142,5	119,7	88,3			
	Age Moyen (Jours)						1121	1242	1067	799	1042	500	430	938	462			
VEAUX	Nombre					1					1						02	454,00
	%					50,0 %					50,0 %							
	Poids Moyen					241,2					212,8							
	Age Moyen (Jours)					242					193							

PRODUCTION REGIONALE 2020 PAR CLASSEMENT
Volume de la production - Région Provence Alpes Cote Azur - Toutes destinations confondues

SEMAINE 23																		
Catégories	Données	E+	E=	E-	U+	U=	U-	R+	R=	R-	O+	O=	O-	P+	P=	P-	TOTAL	TONNAGE
JEUNE BOVIN	Nombre					1	3	5	10	3	11	18	5	3	2		61	10 638,44
	%					1,6 %	4,9 %	8,2 %	16,4 %	4,9 %	18,0 %	29,5 %	8,2 %	4,9 %	3,3 %			
	Poids Moyen					389,8	353,7	282,2	194,5	121,8	148,8	144,7	129,9	117,8	111,3			
	Age Moyen (Jours)					680	566	519	440	307	509	418	489	483	397			
VACHE	Nombre				1		4	16	21	9	9	10	6	8	10	1	95	30 469,57
	%				1,1 %		4,2 %	16,8 %	22,1 %	9,5 %	9,5 %	10,5 %	6,3 %	8,4 %	10,5 %	1,1 %		
	Poids Moyen				537,9		438,7	403,4	398,1	354,8	316,9	231,5	188,0	219,4	185,8	260,4		
	Age Moyen (Jours)				1342		1609	1933	2224	2519	2811	2572	1171	2339	2812	3494		
GENISSE	Nombre						3	10	15	4	5	10	8	3	1	2	61	14 524,06
	%						4,9 %	16,4 %	24,6 %	6,6 %	8,2 %	16,4 %	13,1 %	4,9 %	1,6 %	3,3 %		
	Poids Moyen						389,1	372,8	312,2	328,5	191,4	116,0	114,0	112,2	89,3	88,8		
	Age Moyen (Jours)						878	1137	967	980	801	411	428	831	440	387		
VEAUX	Nombre							4				1					05	607,50
	%							80,0 %				20,0 %						
	Poids Moyen							116,6				141,2						
	Age Moyen (Jours)							181				167						

PRODUCTION REGIONALE 2020 PAR CLASSEMENT
Volume de la production - Région Provence Alpes Cote Azur - Toutes destinations confondues

SEMAINE 17																		
Catégories	Données	E+	E=	E-	U+	U=	U-	R+	R=	R-	O+	O=	O-	P+	P=	P-	TOTAL	TONNAGE
JEUNE BOVIN	Nombre					6	1	1	4	3	17	2		6	4		44	8 686,09
	%					13,6 %	2,3 %	2,3 %	9,1 %	6,8 %	38,6 %	4,5 %		13,6 %	9,1 %			
	Poids Moyen					372,2	484,9	293,3	278,0	209,0	156,0	144,8		108,1	86,5			
	Age Moyen (Jours)					566	569	726	524	435	484	554		399	436			
VACHE	Nombre					1	1	11	14	16	20	16	10	21	54	7	171	42 501,98
	%					0,6 %	0,6 %	6,4 %	8,2 %	9,4 %	11,7 %	9,4 %	5,8 %	12,3 %	31,6 %	4,1 %		
	Poids Moyen					300,7	401,5	411,7	348,5	367,3	280,2	343,6	281,0	172,9	138,3	215,2		
	Age Moyen (Jours)					743	1624	2078	2782	2375	3353	2777	2505	2374	1933	2504		
GENISSE	Nombre						4	10	8	7	14	2		3	4		52	13 381,87
	%						7,7 %	19,2 %	15,4 %	13,5 %	26,9 %	3,8 %		5,8 %	7,7 %			
	Poids Moyen						383,3	386,4	340,5	290,4	154,7	204,4		101,6	87,1			
	Age Moyen (Jours)						1121	1222	1327	991	449	809		404	891			
VEAUX	Nombre											1					01	127,60
	%											100,0						
	Poids Moyen											127,6						
	Age Moyen (Jours)											178						

PRODUCTION REGIONALE 2020 PAR CLASSEMENT
Volume de la production - Région Provence Alpes Cote Azur - Toutes destinations confondues

SEMAINE 16																		
Catégories	Données	E+	E=	E-	U+	U=	U-	R+	R=	R-	O+	O=	O-	P+	P=	P-	TOTAL	TONNAGE
JEUNE BOVIN	Nombre					3	3			2	15	14		1	1		39	7 689,75
	%					7,7 %	7,7 %			5,1 %	38,5 %	35,9 %		2,6 %	2,6 %			
	Poids Moyen					506,6	369,6			180,1	166,3	140,7		138,8	97,1			
	Age Moyen (Jours)					560	538			474	440	432		468	381			
VACHE	Nombre						2	12	12	5	13	9	6	13	6	4	82	23 450,37
	%						2,4 %	14,6 %	14,6 %	6,1 %	15,9 %	11,0 %	7,3 %	15,9 %	7,3 %	4,9 %		
	Poids Moyen						337,0	383,2	318,3	374,9	260,2	242,6	279,0	216,1	268,4	206,2		
	Age Moyen (Jours)						2203	1752	1839	2819	2945	2384	3081	1949	2500	2401		
GENISSE	Nombre						4	10	6	5	9	10	1	1	2		48	12 216,80
	%						8,3 %	20,8 %	12,5 %	10,4 %	18,8 %	20,8 %	2,1 %	2,1 %	4,2 %			
	Poids Moyen						346,0	360,8	307,5	330,7	191,8	157,6	119,8	117,6	93,1			
	Age Moyen (Jours)						1214	1046	1062	1195	529	570	494	822	555			
VEAUX	Nombre							2		1		1					04	593,60
	%							50,0 %		25,0 %		25,0 %						
	Poids Moyen							146,8		169,4		130,6						
	Age Moyen (Jours)							173		193		221						

PRODUCTION REGIONALE 2020 PAR CLASSEMENT
Volume de la production - Région Provence Alpes Cote Azur - Toutes destinations confondues

SEMAINE 14																		
Catégories	Données	E+	E=	E-	U+	U=	U-	R+	R=	R-	O+	O=	O-	P+	P=	P-	TOTAL	TONNAGE
JEUNE BOVIN	Nombre					3	1		4		2	7	4	4	1		26	5 284,14
	%					11,5 %	3,8 %		15,4 %		7,7 %	26,9 %	15,4 %	15,4 %	3,8 %			
	Poids Moyen					462,1	434,2		247,9		129,8	157,2	135,5	124,6	71,7			
	Age Moyen (Jours)					656	727		621		402	475	580	472	442			
VACHE	Nombre				1	1	3	8	19	10	6	3	10	11	11	3	86	25 316,85
	%				1,2 %	1,2 %	3,5 %	9,3 %	22,1 %	11,6 %	7,0 %	3,5 %	11,6 %	12,8 %	12,8 %	3,5 %		
	Poids Moyen				608,2	577,1	400,8	409,5	349,5	346,6	296,0	280,8	274,2	162,9	158,8	215,5		
	Age Moyen (Jours)				2436	1961	1584	1862	2064	2131	2693	2890	3121	2462	2452	4856		
GENISSE	Nombre						2	8	12	3	5	8	4	4	1		47	11 606,71
	%						4,3 %	17,0 %	25,5 %	6,4 %	10,6 %	17,0 %	8,5 %	8,5 %	2,1 %			
	Poids Moyen						358,3	346,8	347,0	314,0	157,3	124,9	146,8	132,2	108,9			
	Age Moyen (Jours)						1070	1212	1208	857	533	585	663	907	383			
VEAUX	Nombre											2					02	215,10
	%											100,0						
	Poids Moyen											107,6						
	Age Moyen (Jours)											136						

PRODUCTION REGIONALE 2020 PAR CLASSEMENT
Volume de la production - Région Provence Alpes Cote Azur - Toutes destinations confondues

SEMAINE 9																			
Catégories	Données	E+	E=	E-	U+	U=	U-	R+	R=	R-	O+	O=	O-	P+	P=	P-	TOTAL	TONNAGE	
JEUNE BOVIN	Nombre % Poids Moyen Age Moyen (Jours)					1 6,7 % 419,7 721		3 20,0 % 260,2 551	2 13,3 % 287,8 643	2 13,3 % 205,6 334		5 33,3 % 150,3 536	2 13,3 % 139,9 312				15	3 218,43	
VACHE	Nombre % Poids Moyen Age Moyen (Jours)						5 5,6 % 444,2 2451	13 14,6 % 422,8 2416	16 18,0 % 408,0 2868	7 7,9 % 387,0 2985	7 7,9 % 349,0 2219	9 10,1 % 307,8 2579	5 5,6 % 209,7 2479	14 15,7 % 148,8 2219	10 11,2 % 166,0 3540	3 3,4 % 132,4 5549	89	27 355,18	
GENISSE	Nombre % Poids Moyen Age Moyen (Jours)						3 5,4 % 370,9 1292	6 10,7 % 357,3 1391	6 10,7 % 308,9 963	6 10,7 % 333,7 1164	1 1,8 % 140,6 385	2 3,6 % 222,3 611	3 5,4 % 138,7 570	10 17,9 % 97,6 1010	17 30,4 % 78,9 1218	2 3,6 % 103,8 816	56	10 637,79	
VEAUX	Nombre % Poids Moyen Age Moyen (Jours)										1 100,0 124,3 112							01	124,30

PRODUCTION REGIONALE 2020 PAR CLASSEMENT
Volume de la production - Région Provence Alpes Cote Azur - Toutes destinations confondues

SEMAINE 3																		
Catégories	Données	E+	E=	E-	U+	U=	U-	R+	R=	R-	O+	O=	O-	P+	P=	P-	TOTAL	TONNAGE
JEUNE BOVIN	Nombre				1	3	1	2	3	2	2	2	2				18	4 540,17
	%				5,6 %	16,7 %	5,6 %	11,1 %	16,7 %	11,1 %	11,1 %	11,1 %	11,1 %					
	Poids Moyen				337,6	397,8	332,2	263,4	206,7	146,0	195,4	188,7	235,1					
	Age Moyen (Jours)				672	636	685	588	472	294	527	466	483					
VACHE	Nombre						2	11	18	14	10	6	7	11	19	5	103	29 206,02
	%						1,9 %	10,7 %	17,5 %	13,6 %	9,7 %	5,8 %	6,8 %	10,7 %	18,4 %	4,9 %		
	Poids Moyen						515,2	404,7	371,0	356,9	311,8	288,8	300,5	144,1	131,7	201,8		
	Age Moyen (Jours)						2376	2328	2703	2847	3453	3285	4117	3078	2379	2845		
GENISSE	Nombre				2	2	2	8	15	4	1	3	3	3	5	2	50	13 777,79
	%				4,0 %	4,0 %	4,0 %	16,0 %	30,0 %	8,0 %	2,0 %	6,0 %	6,0 %	6,0 %	10,0 %	4,0 %		
	Poids Moyen				400,0	354,5	356,4	374,0	328,0	316,4	328,7	213,8	143,7	104,3	93,8	97,6		
	Age Moyen (Jours)				1140	748	940	1231	1070	944	1098	895	692	1079	1502	1756		
VEAUX	Nombre											1					01	95,30
	%											100,0						
	Poids Moyen											95,3						
	Age Moyen (Jours)											206						

