

**PRODUCTION REGIONALE 2018 PAR CLASSEMENT**  
Volume de la production - Région Provence Alpes Cote Azur - Toutes destinations confondues

**SEMAINE 52**

Catégories	Données	E+	E=	E-	U+	U=	U-	R+	R=	R-	O+	O=	O-	P+	P=	P-	TOTAL	TONNAGE	
JEUNE BOVIN	Nombre % Poids Moyen Age Moyen (Jours)					1 9,1 % 450,8 723	1 9,1 % 373,6 474		1 9,1 % 227,8 263	1 9,1 % 231,2 443		5 45,5 % 139,4 515	2 18,2 % 112,0 632				11	2 204,19	
VACHE	Nombre % Poids Moyen Age Moyen (Jours)							7 10,0 % 436,2 2133	7 10,0 % 375,7 2577	6 8,6 % 384,1 3362	3 4,3 % 346,6 4938	7 10,0 % 326,6 2913	8 11,4 % 299,6 2693	12 17,1 % 276,2 2523	11 15,7 % 179,9 2456	9 12,9 % 156,2 2955	70	20 408,70	
GENISSE	Nombre % Poids Moyen Age Moyen (Jours)							6 26,1 % 384,5 1135	5 21,7 % 374,6 1192	1 4,3 % 295,4 1036	3 13,0 % 339,2 1386			3 13,0 % 115,2 794	4 17,4 % 99,4 1278	1 4,3 % 74,9 1308	23	6 311,37	
VEAUX	Nombre % Poids Moyen Age Moyen (Jours)																		

**REPARTITION DES CLASSEMENTS JEUNE BOVIN**

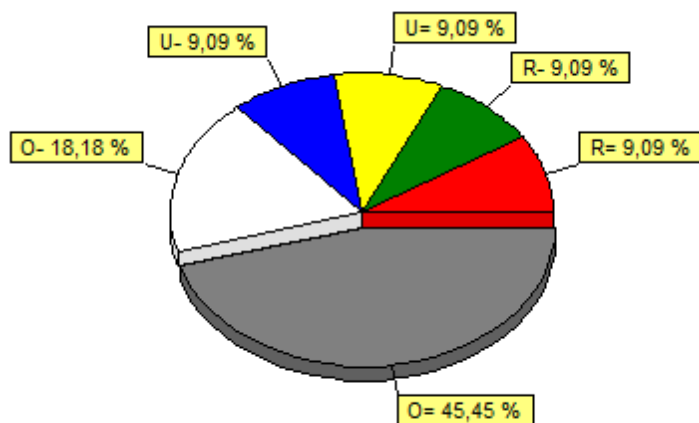

**REPARTITION DES CLASSEMENTS VACHE**

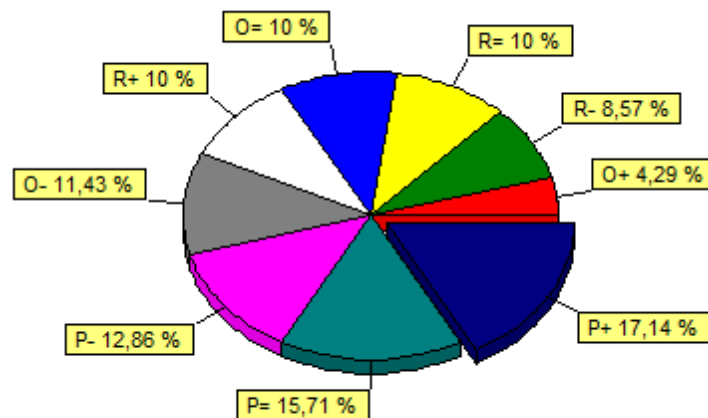



















**PRODUCTION REGIONALE 2018 PAR CLASSEMENT**  
Volume de la production - Région Provence Alpes Cote Azur - Toutes destinations confondues

<b>SEMAINE 43</b>																		
<b>Catégories</b>	<b>Données</b>	<b>E+</b>	<b>E=</b>	<b>E-</b>	<b>U+</b>	<b>U=</b>	<b>U-</b>	<b>R+</b>	<b>R=</b>	<b>R-</b>	<b>O+</b>	<b>O=</b>	<b>O-</b>	<b>P+</b>	<b>P=</b>	<b>P-</b>	<b>TOTAL</b>	<b>TONNAGE</b>
JEUNE BOVIN	Nombre				2	4	2	4	4	2	5	4	7	3			37	8 828,04
	%				5,4 %	10,8 %	5,4 %	10,8 %	10,8 %	5,4 %	13,5 %	10,8 %	18,9 %	8,1 %				
	Poids Moyen				395,7	378,4	403,9	330,9	281,7	242,1	200,8	156,4	123,6	95,4				
	Age Moyen (Jours)				548	585	556	520	652	491	476	553	523	501				
VACHE	Nombre							8	20	9	18	25	17	9	16	13	135	39 126,19
	%							5,9 %	14,8 %	6,7 %	13,3 %	18,5 %	12,6 %	6,7 %	11,9 %	9,6 %		
	Poids Moyen							377,8	362,2	343,3	318,3	307,6	235,7	193,2	228,7	226,7		
	Age Moyen (Jours)							3052	2468	2591	3006	2814	2434	1900	2717	3098		
GENISSE	Nombre				1	1	1	16	12	4	6	5	4	4	2	1	56	14 107,25
	%				1,8 %	1,8 %	1,8 %	28,6 %	21,4 %	7,1 %	10,7 %	8,9 %	7,1 %	7,1 %	3,6 %	1,8 %		
	Poids Moyen				395,3	218,4	301,7	332,3	234,8	273,0	192,1	111,7	99,3	124,0	49,4			
	Age Moyen (Jours)				1337	365	898	1307	803	1075	783	457	532	962	538			
VEAUX	Nombre									1	1						02	316,50
	%									50,0 %	50,0 %							
	Poids Moyen									157,0	159,5							
	Age Moyen (Jours)									225	227							







**PRODUCTION REGIONALE 2018 PAR CLASSEMENT**  
Volume de la production - Région Provence Alpes Cote Azur - Toutes destinations confondues

<b>SEMAINE 39</b>																			
<b>Catégories</b>	<b>Données</b>	<b>E+</b>	<b>E=</b>	<b>E-</b>	<b>U+</b>	<b>U=</b>	<b>U-</b>	<b>R+</b>	<b>R=</b>	<b>R-</b>	<b>O+</b>	<b>O=</b>	<b>O-</b>	<b>P+</b>	<b>P=</b>	<b>P-</b>	<b>TOTAL</b>	<b>TONNAGE</b>	
JEUNE BOVIN	Nombre						2	1	3	2	11	5	3	4	2	5	38	6 582,53	
	%						5,3 %	2,6 %	7,9 %	5,3 %	28,9 %	13,2 %	7,9 %	10,5 %	5,3 %	13,2 %			
	Poids Moyen						350,8	168,1	279,7	192,2	190,8	166,4	97,5	142,2	129,4	87,6			
	Age Moyen (Jours)						521	368	631	547	514	483	492	537	445	507			
VACHE	Nombre						1	7	10	3	7	6	4	7	17	5	67	18 753,35	
	%						1,5 %	10,4 %	14,9 %	4,5 %	10,4 %	9,0 %	6,0 %	10,4 %	25,4 %	7,5 %			
	Poids Moyen						405,1	386,1	368,4	324,1	287,6	353,8	281,9	222,0	188,8	192,4			
	Age Moyen (Jours)						1268	1775	2148	2878	2451	2673	2113	1981	2928	3333			
GENISSE	Nombre					1	3	6	7	2	7	3		6	5	8	48	9 920,02	
	%					2,1 %	6,3 %	12,5 %	14,6 %	4,2 %	14,6 %	6,3 %		12,5 %	10,4 %	16,7 %			
	Poids Moyen					186,7	406,6	319,8	315,0	235,3	175,6	183,8		130,5	112,5	99,0			
	Age Moyen (Jours)					365	1185	947	1054	635	668	586		912	660	1022			
VEAUX	Nombre										1						01	111,50	
	%										100,0								
	Poids Moyen										111,5								
	Age Moyen (Jours)										88								

















**PRODUCTION REGIONALE 2018 PAR CLASSEMENT**  
Volume de la production - Région Provence Alpes Cote Azur - Toutes destinations confondues

<b>SEMAINE 31</b>																		
<b>Catégories</b>	<b>Données</b>	<b>E+</b>	<b>E=</b>	<b>E-</b>	<b>U+</b>	<b>U=</b>	<b>U-</b>	<b>R+</b>	<b>R=</b>	<b>R-</b>	<b>O+</b>	<b>O=</b>	<b>O-</b>	<b>P+</b>	<b>P=</b>	<b>P-</b>	<b>TOTAL</b>	<b>TONNAGE</b>
JEUNE BOVIN	Nombre				1	3		2	1		2	9	3		2	1	24	4 521,61
	%				4,2 %	12,5 %		8,3 %	4,2 %		8,3 %	37,5 %	12,5 %		8,3 %	4,2 %		
	Poids Moyen				426,1	416,2		215,3	125,0		140,4	145,3	131,3		85,9	136,5		
	Age Moyen (Jours)				589	678		602	517		480	473	457		411	455		
VACHE	Nombre					1	4	13	10	3	6	5	8	2	6	10	68	20 071,04
	%					1,5 %	5,9 %	19,1 %	14,7 %	4,4 %	8,8 %	7,4 %	11,8 %	2,9 %	8,8 %	14,7 %		
	Poids Moyen					479,6	371,5	343,4	377,7	379,9	294,5	272,3	272,3	185,6	151,7	213,5		
	Age Moyen (Jours)					3121	2185	3107	2281	3442	2149	2537	2145	4626	3429	2243		
GENISSE	Nombre					1	5	8	11	9	4	3	2	1	3	5	52	13 465,39
	%					1,9 %	9,6 %	15,4 %	21,2 %	17,3 %	7,7 %	5,8 %	3,8 %	1,9 %	5,8 %	9,6 %		
	Poids Moyen					344,6	406,1	315,2	316,1	290,2	208,1	212,8	117,4	83,2	77,2	91,9		
	Age Moyen (Jours)					1010	1180	897	973	962	834	841	484	434	762	539		
VEAUX	Nombre											1					01	140,53
	%											100,0						
	Poids Moyen											140,5						
	Age Moyen (Jours)											150						

**PRODUCTION REGIONALE 2018 PAR CLASSEMENT**  
Volume de la production - Région Provence Alpes Cote Azur - Toutes destinations confondues

SEMAINE 30																			
Catégories	Données	E+	E=	E-	U+	U=	U-	R+	R=	R-	O+	O=	O-	P+	P=	P-	TOTAL	TONNAGE	
JEUNE BOVIN	Nombre				2	1	1	5	1	1		21	9		18	6	65	9 659,64	
	%				3,1 %	1,5 %	1,5 %	7,7 %	1,5 %	1,5 %		32,3 %	13,8 %		27,7 %	9,2 %			
	Poids Moyen				411,8	448,1	233,2	147,7	244,9	196,5		151,4	114,7		122,1	94,1			
	Age Moyen (Jours)				527	661	407	501	516	503		461	457		453	480			
VACHE	Nombre					1	4	16	16	6	5	4	8	13	19	14	106	30 605,77	
	%					0,9 %	3,8 %	15,1 %	15,1 %	5,7 %	4,7 %	3,8 %	7,5 %	12,3 %	17,9 %	13,2 %			
	Poids Moyen					458,9	436,0	379,2	388,1	343,2	386,1	280,0	231,5	182,0	218,0	189,6			
	Age Moyen (Jours)					1381	1782	2796	2454	3247	3784	2511	3294	3782	3152	3170			
GENISSE	Nombre					2	2	3	16	6	2	13	8		23	7	82	15 943,95	
	%					2,4 %	2,4 %	3,7 %	19,5 %	7,3 %	2,4 %	15,9 %	9,8 %		28,0 %	8,5 %			
	Poids Moyen					409,1	426,9	345,9	334,5	337,5	137,5	140,9	112,9		97,0	88,2			
	Age Moyen (Jours)					1137	1043	1060	1168	930	432	463	456		660	532			
VEAUX	Nombre											1					01	89,60	
	%											100,0							
	Poids Moyen											89,6							
	Age Moyen (Jours)											168							







**PRODUCTION REGIONALE 2018 PAR CLASSEMENT**  
Volume de la production - Région Provence Alpes Cote Azur - Toutes destinations confondues

SEMAINE 27																			
Catégories	Données	E+	E=	E-	U+	U=	U-	R+	R=	R-	O+	O=	O-	P+	P=	P-	TOTAL	TONNAGE	
JEUNE BOVIN	Nombre				2	2	1	2	3	1	2	23	12		6	5	59	9 794,63	
	%				3,4 %	3,4 %	1,7 %	3,4 %	5,1 %	1,7 %	3,4 %	39,0 %	20,3 %		10,2 %	8,5 %			
	Poids Moyen				441,6	307,6	405,7	293,9	166,8	135,6	198,9	145,9	125,6		151,5	99,5			
	Age Moyen (Jours)				600	590	659	538	554	368	564	443	444		436	460			
VACHE	Nombre					1		17	17	7	7	20	12	19	30	29	159	41 290,47	
	%					0,6 %		10,7 %	10,7 %	4,4 %	4,4 %	12,6 %	7,5 %	11,9 %	18,9 %	18,2 %			
	Poids Moyen					410,1		382,1	356,5	376,7	360,3	289,4	289,5	210,4	167,0	168,8			
	Age Moyen (Jours)					1680		2671	2086	2249	2327	2617	2158	2851	2126	3962			
GENISSE	Nombre					1	2	10	15	6	4	19	4	3	6	7	77	17 380,61	
	%					1,3 %	2,6 %	13,0 %	19,5 %	7,8 %	5,2 %	24,7 %	5,2 %	3,9 %	7,8 %	9,1 %			
	Poids Moyen					262,8	427,3	352,1	336,1	308,8	256,4	139,6	126,0	125,2	104,5	94,8			
	Age Moyen (Jours)					974	1215	1031	1188	1006	976	495	437	1126	881	707			
VEAUX	Nombre											1					01	94,90	
	%											100,0							
	Poids Moyen											94,9							
	Age Moyen (Jours)											123							





**PRODUCTION REGIONALE 2018 PAR CLASSEMENT**  
Volume de la production - Région Provence Alpes Cote Azur - Toutes destinations confondues

<b>SEMAINE 24</b>																			
<b>Catégories</b>	<b>Données</b>	<b>E+</b>	<b>E=</b>	<b>E-</b>	<b>U+</b>	<b>U=</b>	<b>U-</b>	<b>R+</b>	<b>R=</b>	<b>R-</b>	<b>O+</b>	<b>O=</b>	<b>O-</b>	<b>P+</b>	<b>P=</b>	<b>P-</b>	<b>TOTAL</b>	<b>TONNAGE</b>	
JEUNE BOVIN	Nombre					1	2	3	7	5	6	22	12	2	4	5	69	12 133,69	
	%					1,4 %	2,9 %	4,3 %	10,1 %	7,2 %	8,7 %	31,9 %	17,4 %	2,9 %	5,8 %	7,2 %			
	Poids Moyen					471,2	363,3	228,2	209,9	164,3	211,2	163,9	173,7	93,6	89,0	92,2			
	Age Moyen (Jours)					559	596	604	480	463	473	476	496	366	476	426			
VACHE	Nombre						1	15	13	9	10	9	9	10	28	31	135	35 770,41	
	%						0,7 %	11,1 %	9,6 %	6,7 %	7,4 %	6,7 %	6,7 %	7,4 %	20,7 %	23,0 %			
	Poids Moyen						485,7	405,4	365,9	399,2	309,6	316,4	241,3	201,5	172,9	189,8			
	Age Moyen (Jours)						2746	2751	2413	2866	3112	2401	3901	2842	3232	3576			
GENISSE	Nombre					1	2	8	15	5	10	14	7	2	7	4	75	15 918,05	
	%					1,3 %	2,7 %	10,7 %	20,0 %	6,7 %	13,3 %	18,7 %	9,3 %	2,7 %	9,3 %	5,3 %			
	Poids Moyen					294,8	379,6	307,3	282,5	296,4	234,5	167,0	118,3	114,0	93,1	74,2			
	Age Moyen (Jours)					1006	968	966	936	1088	978	574	443	1487	519	445			
VEAUX	Nombre								1			1					02	251,90	
	%								50,0 %			50,0 %							
	Poids Moyen								149,4			102,5							
	Age Moyen (Jours)								239			122							



**PRODUCTION REGIONALE 2018 PAR CLASSEMENT**  
Volume de la production - Région Provence Alpes Cote Azur - Toutes destinations confondues

<b>SEMAINE 22</b>																			
<b>Catégories</b>	<b>Données</b>	<b>E+</b>	<b>E=</b>	<b>E-</b>	<b>U+</b>	<b>U=</b>	<b>U-</b>	<b>R+</b>	<b>R=</b>	<b>R-</b>	<b>O+</b>	<b>O=</b>	<b>O-</b>	<b>P+</b>	<b>P=</b>	<b>P-</b>	<b>TOTAL</b>	<b>TONNAGE</b>	
JEUNE BOVIN	Nombre				2	1	1	4	5	3	7	12	4	2	4		45	8 216,73	
	%				4,4 %	2,2 %	2,2 %	8,9 %	11,1 %	6,7 %	15,6 %	26,7 %	8,9 %	4,4 %	8,9 %				
	Poids Moyen				388,6	348,7	229,2	244,0	228,2	183,7	144,0	163,0	125,9	164,8	99,2				
	Age Moyen (Jours)				530	462	377	497	434	470	413	440	386	505	437				
VACHE	Nombre					1	1	14	18	14	21	14	13	11	11	8	126	38 835,47	
	%					0,8 %	0,8 %	11,1 %	14,3 %	11,1 %	16,7 %	11,1 %	10,3 %	8,7 %	8,7 %	6,3 %			
	Poids Moyen					408,8	537,2	401,8	375,9	358,8	323,9	302,9	258,9	200,3	201,7	205,6			
	Age Moyen (Jours)					1229	3171	2840	2666	3018	2945	3807	3118	3801	3277	2531			
GENISSE	Nombre							7	14	6	5	8	2	7	5	1	55	12 156,41	
	%							12,7 %	25,5 %	10,9 %	9,1 %	14,5 %	3,6 %	12,7 %	9,1 %	1,8 %			
	Poids Moyen							238,3	326,0	297,5	209,8	173,3	187,9	118,1	86,3	69,9			
	Age Moyen (Jours)							1082	994	1090	723	514	561	1060	785	756			
VEAUX	Nombre											2					02	170,30	
	%											100,0							
	Poids Moyen											85,2							
	Age Moyen (Jours)											91							

**PRODUCTION REGIONALE 2018 PAR CLASSEMENT**  
Volume de la production - Région Provence Alpes Cote Azur - Toutes destinations confondues

SEMAINE 21																			
Catégories	Données	E+	E=	E-	U+	U=	U-	R+	R=	R-	O+	O=	O-	P+	P=	P-	TOTAL	TONNAGE	
JEUNE BOVIN	Nombre				1	2	1	4	2	4	10	18	6	1	1	4	54	8 938,74	
	%				1,9 %	3,7 %	1,9 %	7,4 %	3,7 %	7,4 %	18,5 %	33,3 %	11,1 %	1,9 %	1,9 %	7,4 %			
	Poids Moyen				351,0	390,0	216,9	237,8	168,6	215,6	146,7	139,7	123,0	122,2	118,6	119,8			
	Age Moyen (Jours)				408	576	372	482	381	455	454	430	442	456	379	570			
VACHE	Nombre					1	2	6	2	7	5	7	11	7	11	8	67	17 279,38	
	%					1,5 %	3,0 %	9,0 %	3,0 %	10,4 %	7,5 %	10,4 %	16,4 %	10,4 %	16,4 %	11,9 %			
	Poids Moyen					381,4	402,9	385,6	399,8	348,9	317,8	281,6	256,6	189,8	143,7	155,6			
	Age Moyen (Jours)					1062	1615	2168	1793	1714	1455	2742	3660	1961	2494	2778			
GENISSE	Nombre					1	3	10	11	6	8	9	11	7	5	10	81	18 007,96	
	%					1,2 %	3,7 %	12,3 %	13,6 %	7,4 %	9,9 %	11,1 %	13,6 %	8,6 %	6,2 %	12,3 %			
	Poids Moyen					285,5	363,0	333,5	359,2	351,3	242,7	171,0	120,9	126,6	96,7	106,1			
	Age Moyen (Jours)					423	1005	991	1187	1144	920	647	527	1662	676	570			
VEAUX	Nombre										1	1					02	240,40	
	%										50,0 %	50,0 %							
	Poids Moyen										154,5	85,9							
	Age Moyen (Jours)										2165	92							







**PRODUCTION REGIONALE 2018 PAR CLASSEMENT**  
Volume de la production - Région Provence Alpes Cote Azur - Toutes destinations confondues

<b>SEMAINE 18</b>																		
<b>Catégories</b>	<b>Données</b>	<b>E+</b>	<b>E=</b>	<b>E-</b>	<b>U+</b>	<b>U=</b>	<b>U-</b>	<b>R+</b>	<b>R=</b>	<b>R-</b>	<b>O+</b>	<b>O=</b>	<b>O-</b>	<b>P+</b>	<b>P=</b>	<b>P-</b>	<b>TOTAL</b>	<b>TONNAGE</b>
JEUNE BOVIN	Nombre				1		2	3	1	2	4	11	1		8	4	37	6 515,68
	%				2,7 %		5,4 %	8,1 %	2,7 %	5,4 %	10,8 %	29,7 %	2,7 %		21,6 %	10,8 %		
	Poids Moyen				258,6		381,1	313,3	277,6	219,4	162,6	160,2	104,6		124,8	80,8		
	Age Moyen (Jours)				455		655	541	525	487	495	472	379		414	423		
VACHE	Nombre					1	1	10	16	7	12	14	7	8	11	9	96	30 176,48
	%					1,0 %	1,0 %	10,4 %	16,7 %	7,3 %	12,5 %	14,6 %	7,3 %	8,3 %	11,5 %	9,4 %		
	Poids Moyen					431,5	418,0	400,0	361,9	373,5	330,7	309,1	302,6	246,9	226,3	227,1		
	Age Moyen (Jours)					3360	2775	2054	2382	1769	3219	2647	3419	2582	2481	2407		
GENISSE	Nombre							9	9	1	7	7			8		41	10 525,23
	%							22,0 %	22,0 %	2,4 %	17,1 %	17,1 %			19,5 %			
	Poids Moyen							356,8	334,1	239,7	309,6	152,8			103,9			
	Age Moyen (Jours)							1110	1037	745	1080	544			636			
VEAUX	Nombre										1						01	114,60
	%										100,0							
	Poids Moyen										114,6							
	Age Moyen (Jours)										118							

**PRODUCTION REGIONALE 2018 PAR CLASSEMENT**  
Volume de la production - Région Provence Alpes Cote Azur - Toutes destinations confondues

<b>SEMAINE 17</b>																		
<b>Catégories</b>	<b>Données</b>	<b>E+</b>	<b>E=</b>	<b>E-</b>	<b>U+</b>	<b>U=</b>	<b>U-</b>	<b>R+</b>	<b>R=</b>	<b>R-</b>	<b>O+</b>	<b>O=</b>	<b>O-</b>	<b>P+</b>	<b>P=</b>	<b>P-</b>	<b>TOTAL</b>	<b>TONNAGE</b>
JEUNE BOVIN	Nombre					3	2	3	3			18	4	2	16		51	8 833,73
	%					5,9 %	3,9 %	5,9 %	5,9 %			35,3 %	7,8 %	3,9 %	31,4 %			
	Poids Moyen					366,3	213,6	286,2	316,5			145,2	145,6	209,1	117,8			
	Age Moyen (Jours)					684	339	448	508			513	465	587	435			
VACHE	Nombre					3	7	23	11	9	8	8	14	20	14	2	119	36 147,17
	%					2,5 %	5,9 %	19,3 %	9,2 %	7,6 %	6,7 %	6,7 %	11,8 %	16,8 %	11,8 %	1,7 %		
	Poids Moyen					527,7	444,9	397,1	351,3	353,4	276,3	302,9	212,6	205,2	228,9	175,9		
	Age Moyen (Jours)					2603	2419	2607	2197	3712	1678	2766	2697	3310	3082	1763		
GENISSE	Nombre				1	1	5	10	12	5	5	4	2	1	3	7	56	15 179,82
	%				1,8 %	1,8 %	8,9 %	17,9 %	21,4 %	8,9 %	8,9 %	7,1 %	3,6 %	1,8 %	5,4 %	12,5 %		
	Poids Moyen				313,5	236,1	385,3	378,7	339,4	297,5	298,3	164,2	156,8	100,2	83,0	78,0		
	Age Moyen (Jours)				693	694	1063	1141	1092	886	1145	548	561	743	490	750		
VEAUX	Nombre											1					01	108,40
	%											100,0						
	Poids Moyen											108,4						
	Age Moyen (Jours)											164						

**PRODUCTION REGIONALE 2018 PAR CLASSEMENT**  
Volume de la production - Région Provence Alpes Cote Azur - Toutes destinations confondues

SEMAINE 16																		
Catégories	Données	E+	E=	E-	U+	U=	U-	R+	R=	R-	O+	O=	O-	P+	P=	P-	TOTAL	TONNAGE
JEUNE BOVIN	Nombre						4	3		1	5	14		2	3		32	6 202,84
	%						12,5 %	9,4 %		3,1 %	15,6 %	43,8 %		6,3 %	9,4 %			
	Poids Moyen						365,6	289,6		147,3	225,5	141,8		122,9	121,8			
	Age Moyen (Jours)						524	525		385	572	445		407	366			
VACHE	Nombre					2	2	9	14	12	8	14	6	11	2	3	83	27 862,53
	%					2,4 %	2,4 %	10,8 %	16,9 %	14,5 %	9,6 %	16,9 %	7,2 %	13,3 %	2,4 %	3,6 %		
	Poids Moyen					451,1	435,5	380,5	416,8	382,9	343,0	278,2	274,9	260,3	281,9	173,2		
	Age Moyen (Jours)					2950	2550	2313	2630	2401	3933	3271	2839	2938	2397	4631		
GENISSE	Nombre					1	1	6	5	4	9	15	3	8	8	1	61	12 375,16
	%					1,6 %	1,6 %	9,8 %	8,2 %	6,6 %	14,8 %	24,6 %	4,9 %	13,1 %	13,1 %	1,6 %		
	Poids Moyen					351,6	359,5	342,4	309,6	325,8	205,6	179,6	128,9	122,6	97,6	65,4		
	Age Moyen (Jours)					750	1623	1071	756	1066	600	590	538	905	923	758		
VEAUX	Nombre											1					01	53,40
	%											100,0						
	Poids Moyen											53,4						
	Age Moyen (Jours)											155						









**PRODUCTION REGIONALE 2018 PAR CLASSEMENT**  
Volume de la production - Région Provence Alpes Cote Azur - Toutes destinations confondues

SEMAINE 12																			
Catégories	Données	E+	E=	E-	U+	U=	U-	R+	R=	R-	O+	O=	O-	P+	P=	P-	TOTAL	TONNAGE	
JEUNE BOVIN	Nombre				1	2	1	2	1	1	2	6	4	1	4		25	4 853,79	
	%				4,0 %	8,0 %	4,0 %	8,0 %	4,0 %	4,0 %	8,0 %	24,0 %	16,0 %	4,0 %	16,0 %				
	Poids Moyen				409,4	383,5	389,4	208,9	203,4	390,2	162,9	162,2	113,3	136,8	96,9				
	Age Moyen (Jours)				473	627	726	323	473	607	387	489	448	386	431				
VACHE	Nombre					1	2	13	18	12	19	28	22	9	13	25	162	47 759,11	
	%					0,6 %	1,2 %	8,0 %	11,1 %	7,4 %	11,7 %	17,3 %	13,6 %	5,6 %	8,0 %	15,4 %			
	Poids Moyen					491,5	437,4	418,8	378,2	354,8	336,0	335,0	249,2	230,4	176,3	171,0			
	Age Moyen (Jours)					1657	2744	2004	2390	2320	3050	2884	2436	2510	3311	3629			
GENISSE	Nombre							9	9	4	5	12	2	3	10	3	57	12 479,70	
	%							15,8 %	15,8 %	7,0 %	8,8 %	21,1 %	3,5 %	5,3 %	17,5 %	5,3 %			
	Poids Moyen							355,3	306,5	311,3	269,7	161,9	89,3	130,2	112,0	99,4			
	Age Moyen (Jours)							1181	925	1154	918	544	380	1303	778	1056			
VEAUX	Nombre											1					01	97,60	
	%											100,0							
	Poids Moyen											97,6							
	Age Moyen (Jours)											121							



**PRODUCTION REGIONALE 2018 PAR CLASSEMENT**  
Volume de la production - Région Provence Alpes Cote Azur - Toutes destinations confondues

SEMAINE 10																		
Catégories	Données	E+	E=	E-	U+	U=	U-	R+	R=	R-	O+	O=	O-	P+	P=	P-	TOTAL	TONNAGE
JEUNE BOVIN	Nombre					2		5	4		3	4	3	3	3		27	5 801,81
	%					7,4 %		18,5 %	14,8 %		11,1 %	14,8 %	11,1 %	11,1 %	11,1 %			
	Poids Moyen					417,4		290,9	264,0		204,4	172,1	100,6	172,3	112,1			
	Age Moyen (Jours)					491		426	591		481	501	498	602	487			
VACHE	Nombre					2	3	7	11	7	13	30	15	21	34	29	172	42 519,25
	%					1,2 %	1,7 %	4,1 %	6,4 %	4,1 %	7,6 %	17,4 %	8,7 %	12,2 %	19,8 %	16,9 %		
	Poids Moyen					394,6	409,1	409,3	363,4	332,6	333,6	292,1	273,9	230,9	163,9	126,9		
	Age Moyen (Jours)					1840	1907	1792	2195	2608	2490	3198	2630	2281	3510	3395		
GENISSE	Nombre					2		14	9	3	5	8	3	1	5		50	13 235,93
	%					4,0 %		28,0 %	18,0 %	6,0 %	10,0 %	16,0 %	6,0 %	2,0 %	10,0 %			
	Poids Moyen					338,2		360,0	333,6	276,6	260,1	127,3	236,3	171,5	97,5			
	Age Moyen (Jours)					1067		973	1101	783	868	492	971	512	642			
VEAUX	Nombre												2	1			03	386,80
	%												66,7 %	33,3 %				
	Poids Moyen												132,9	121,0				
	Age Moyen (Jours)												238	162				

**PRODUCTION REGIONALE 2018 PAR CLASSEMENT**  
Volume de la production - Région Provence Alpes Cote Azur - Toutes destinations confondues

<b>SEMAINE 9</b>																		
<b>Catégories</b>	<b>Données</b>	<b>E+</b>	<b>E=</b>	<b>E-</b>	<b>U+</b>	<b>U=</b>	<b>U-</b>	<b>R+</b>	<b>R=</b>	<b>R-</b>	<b>O+</b>	<b>O=</b>	<b>O-</b>	<b>P+</b>	<b>P=</b>	<b>P-</b>	<b>TOTAL</b>	<b>TONNAGE</b>
JEUNE BOVIN	Nombre						2		3	2	1	5	8	1	2	1	25	4 973,46
	%						8,0 %		12,0 %	8,0 %	4,0 %	20,0 %	32,0 %	4,0 %	8,0 %	4,0 %		
	Poids Moyen						437,2		242,6	282,4	231,4	189,8	139,6	127,2	157,4	67,9		
	Age Moyen (Jours)						701		479	448	696	481	460	631	525	379		
VACHE	Nombre					3	2	12	8	6	6	17	19	27	37	10	147	37 812,00
	%					2,0 %	1,4 %	8,2 %	5,4 %	4,1 %	4,1 %	11,6 %	12,9 %	18,4 %	25,2 %	6,8 %		
	Poids Moyen					471,0	443,4	398,3	397,4	336,6	339,4	282,6	235,4	216,4	179,1	175,2		
	Age Moyen (Jours)					2075	1821	2637	1762	2163	2925	2204	2016	2671	2703	4465		
GENISSE	Nombre					2		7	9	6	7	5	2	2	5	4	49	11 779,44
	%					4,1 %		14,3 %	18,4 %	12,2 %	14,3 %	10,2 %	4,1 %	4,1 %	10,2 %	8,2 %		
	Poids Moyen					342,2		379,5	320,1	263,9	234,0	193,5	108,2	102,7	120,0	86,9		
	Age Moyen (Jours)					1189		1213	1007	858	775	739	513	628	790	1323		
VEAUX	Nombre											15					15	977,20
	%											100,0						
	Poids Moyen											65,1						
	Age Moyen (Jours)											140						















**PRODUCTION REGIONALE 2018 PAR CLASSEMENT**  
Volume de la production - Région Provence Alpes Cote Azur - Toutes destinations confondues

<b>SEMAINE 2</b>																		
<b>Catégories</b>	<b>Données</b>	<b>E+</b>	<b>E=</b>	<b>E-</b>	<b>U+</b>	<b>U=</b>	<b>U-</b>	<b>R+</b>	<b>R=</b>	<b>R-</b>	<b>O+</b>	<b>O=</b>	<b>O-</b>	<b>P+</b>	<b>P=</b>	<b>P-</b>	<b>TOTAL</b>	<b>TONNAGE</b>
JEUNE BOVIN	Nombre					2		4	1	2		10	1		5		25	4 681,30
	%					8,0 %		16,0 %	4,0 %	8,0 %		40,0 %	4,0 %		20,0 %			
	Poids Moyen					364,8		318,0	206,1	203,4		139,4	157,5		103,0			
	Age Moyen (Jours)					613		584	662	549		535	392		535			
VACHE	Nombre						4	5	15	8	14	17	11	17	37	29	157	39 053,80
	%						2,5 %	3,2 %	9,6 %	5,1 %	8,9 %	10,8 %	7,0 %	10,8 %	23,6 %	18,5 %		
	Poids Moyen						468,9	401,1	364,3	364,1	321,4	322,0	254,2	232,3	163,3	139,1		
	Age Moyen (Jours)						2318	2034	2054	2743	2867	2782	4018	2360	3443	4566		
GENISSE	Nombre					1	2	11	5	6	4	9	1	1	8		48	12 819,10
	%					2,1 %	4,2 %	22,9 %	10,4 %	12,5 %	8,3 %	18,8 %	2,1 %	2,1 %	16,7 %			
	Poids Moyen					458,4	387,9	383,8	364,9	314,3	255,3	151,6	114,6	115,1	129,8			
	Age Moyen (Jours)					1409	1596	1056	1223	1161	978	621	421	489	566			
VEAUX	Nombre											1					01	91,30
	%											100,0						
	Poids Moyen											91,3						
	Age Moyen (Jours)											111						

