

PRODUCTION REGIONALE 2016 PAR CLASSEMENT
Volume de la production - Région Provence Alpes Cote Azur - Toutes destinations confondues

SEMAINE 52

Catégories	Données	E+	E=	E-	U+	U=	U-	R+	R=	R-	O+	O=	O-	P+	P=	P-	TOTAL	TONNAGE
JEUNE BOVIN	Nombre							5	9	10	16	10	1	3	2	1	57	7 931,90
	%							8,8 %	15,8 %	17,5 %	28,1 %	17,5 %	1,8 %	5,3 %	3,5 %	1,8 %		
	Poids Moyen							239,1	152,0	120,5	123,2	132,2	121,6	128,2	120,2	124,0		
	Age Moyen (Jours)							444	616	576	550	511	546	684	499	600		
VACHE	Nombre							5	5	4	4	5	7	6	13	18	67	14 908,70
	%							7,5 %	7,5 %	6,0 %	6,0 %	7,5 %	10,4 %	9,0 %	19,4 %	26,9 %		
	Poids Moyen							405,7	353,5	355,8	355,3	216,8	246,5	182,8	145,6	137,2		
	Age Moyen (Jours)							2505	2177	4320	3253	3604	2180	3497	4445	3527		
GENISSE	Nombre					2	2	5	5	7	7	6	4	1	2	3	44	9 201,20
	%					4,5 %	4,5 %	11,4 %	11,4 %	15,9 %	15,9 %	13,6 %	9,1 %	2,3 %	4,5 %	6,8 %		
	Poids Moyen					487,2	420,0	390,9	212,3	240,5	122,7	121,7	116,7	112,8	104,4	103,2		
	Age Moyen (Jours)					1206	1282	1146	747	823	539	494	572	410	701	1008		
VEAUX	Nombre																	
	%																	
	Poids Moyen																	
	Age Moyen (Jours)																	

REPARTITION DES CLASSEMENTS JEUNE BOVIN

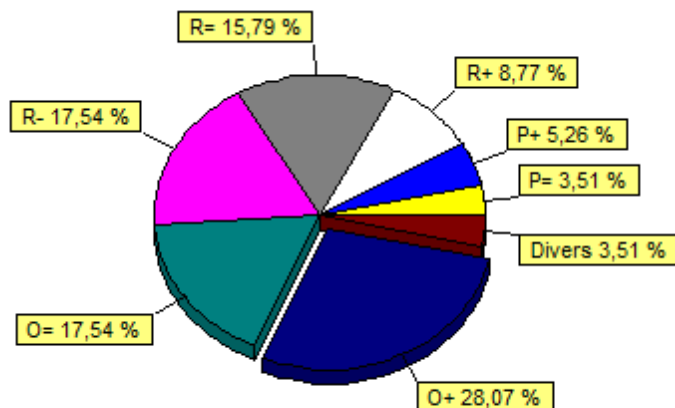

REPARTITION DES CLASSEMENTS VACHE

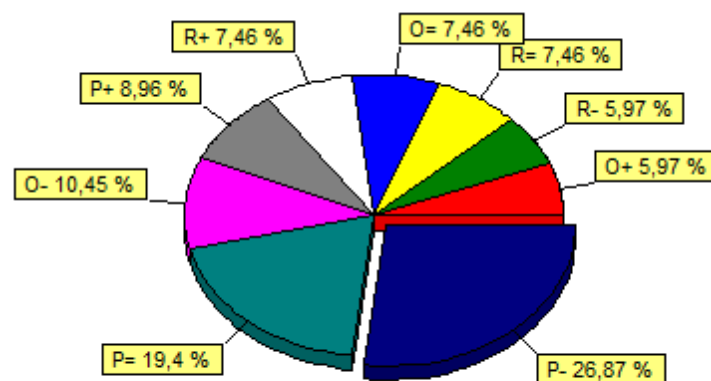

PRODUCTION REGIONALE 2016 PAR CLASSEMENT
Volume de la production - Région Provence Alpes Cote Azur - Toutes destinations confondues

SEMAINE 51																		
Catégories	Données	E+	E=	E-	U+	U=	U-	R+	R=	R-	O+	O=	O-	P+	P=	P-	TOTAL	TONNAGE
JEUNE BOVIN	Nombre % Poids Moyen Age Moyen (Jours)					1 10,0 % 335,8 431	1 10,0 % 439,4 745	3 30,0 % 360,2 588	2 20,0 % 285,8 620	1 10,0 % 148,7 444		1 10,0 % 254,0 405				1 10,0 % 66,0 458	10	2 895,90
VACHE	Nombre % Poids Moyen Age Moyen (Jours)							6 4,4 % 386,3 2467	19 14,1 % 368,3 2583	11 8,1 % 366,0 2694	9 6,7 % 317,4 2514	27 20,0 % 310,8 2861	22 16,3 % 269,6 2828	19 14,1 % 252,2 2255	7 5,2 % 238,3 2714	15 11,1 % 195,4 2076	135	39 913,40
GENISSE	Nombre % Poids Moyen Age Moyen (Jours)						2 8,3 % 321,9 687	7 29,2 % 340,1 1082	6 25,0 % 323,7 1095	2 8,3 % 325,5 1201	2 8,3 % 343,4 1161					5 20,8 % 115,3 1508	24	6 881,20
VEAUX	Nombre % Poids Moyen Age Moyen (Jours)								1 50,0 % 131,7 117		1 50,0 % 117,4 143						02	249,10

PRODUCTION REGIONALE 2016 PAR CLASSEMENT
Volume de la production - Région Provence Alpes Cote Azur - Toutes destinations confondues

SEMAINE 49																			
Catégories	Données	E+	E=	E-	U+	U=	U-	R+	R=	R-	O+	O=	O-	P+	P=	P-	TOTAL	TONNAGE	
JEUNE BOVIN	Nombre				3	6	1	2	1	2	1	9	1	1	2	1	30	7 898,30	
	%				10,0 %	20,0 %	3,3 %	6,7 %	3,3 %	6,7 %	3,3 %	30,0 %	3,3 %	3,3 %	6,7 %	3,3 %			
	Poids Moyen				486,2	373,6	292,2	364,6	144,8	275,6	286,5	148,0	78,1	259,5	209,8	105,0			
	Age Moyen (Jours)				614	539	401	578	250	637	623	532	553	721	688	588			
VACHE	Nombre							8	21	9	12	26	17	8	22	17	140	40 295,50	
	%							5,7 %	15,0 %	6,4 %	8,6 %	18,6 %	12,1 %	5,7 %	15,7 %	12,1 %			
	Poids Moyen							430,9	384,5	317,7	358,8	282,7	264,6	252,1	224,7	164,8			
	Age Moyen (Jours)							2273	2624	2616	3385	2679	3323	3164	3595	3558			
GENISSE	Nombre					1	1	3	12	5	3	6	2		8	1	42	11 360,08	
	%					2,4 %	2,4 %	7,1 %	28,6 %	11,9 %	7,1 %	14,3 %	4,8 %		19,0 %	2,4 %			
	Poids Moyen					367,3	390,0	353,3	359,9	270,9	306,0	228,5	378,3		93,1	79,8			
	Age Moyen (Jours)					909	1175	1017	1250	1034	1115	883	1254		819	1361			
VEAUX	Nombre							1		1	3						05	594,80	
	%							20,0 %		20,0 %	60,0 %								
	Poids Moyen							153,8		68,7	124,1								
	Age Moyen (Jours)							214		97	167								

PRODUCTION REGIONALE 2016 PAR CLASSEMENT
Volume de la production - Région Provence Alpes Cote Azur - Toutes destinations confondues

SEMAINE 48																		
Catégories	Données	E+	E=	E-	U+	U=	U-	R+	R=	R-	O+	O=	O-	P+	P=	P-	TOTAL	TONNAGE
JEUNE BOVIN	Nombre % Poids Moyen Age Moyen (Jours)							3 10,7 % 205,1 595	12 42,9 % 252,8 520	3 10,7 % 238,5 513	1 3,6 % 396,9 705	2 7,1 % 196,6 430	2 7,1 % 133,8 482		5 17,9 % 93,8 577		28	5 890,50
VACHE	Nombre % Poids Moyen Age Moyen (Jours)				1 0,8 % 548,0 2275		1 0,8 % 517,2 3720	5 4,1 % 388,9 2870	12 9,9 % 361,9 2639	12 9,9 % 345,6 3199	11 9,1 % 310,6 2510	19 15,7 % 292,0 3348	13 10,7 % 247,1 3338	6 5,0 % 233,0 3318	29 24,0 % 183,9 2630	12 9,9 % 176,0 2521	121	32 517,40
GENISSE	Nombre % Poids Moyen Age Moyen (Jours)						2 4,3 % 370,5 900	5 10,6 % 389,8 1236	12 25,5 % 352,5 1152	5 10,6 % 298,5 1556	1 2,1 % 259,7 906	5 10,6 % 205,1 885			10 21,3 % 98,3 854	7 14,9 % 82,4 606	47	11 257,80
VEAUX	Nombre % Poids Moyen Age Moyen (Jours)							5 62,5 % 140,9 192	1 12,5 % 149,0 178			2 25,0 % 138,2 216					08	1 130,10

PRODUCTION REGIONALE 2016 PAR CLASSEMENT
Volume de la production - Région Provence Alpes Cote Azur - Toutes destinations confondues

SEMAINE 46																		
Catégories	Données	E+	E=	E-	U+	U=	U-	R+	R=	R-	O+	O=	O-	P+	P=	P-	TOTAL	TONNAGE
JEUNE BOVIN	Nombre				2	2	3	2	6	2	4	13	2			1	37	7 737,70
	%				5,4 %	5,4 %	8,1 %	5,4 %	16,2 %	5,4 %	10,8 %	35,1 %	5,4 %			2,7 %		
	Poids Moyen				418,0	191,6	339,2	249,3	253,9	263,1	170,3	151,6	130,3			39,9		
	Age Moyen (Jours)				612	342	568	419	428	603	534	506	499			618		
VACHE	Nombre				1	4	1	5	10	18	13	26	11	11	17	17	134	39 233,80
	%				0,7 %	3,0 %	0,7 %	3,7 %	7,5 %	13,4 %	9,7 %	19,4 %	8,2 %	8,2 %	12,7 %	12,7 %		
	Poids Moyen				564,9	509,1	474,7	398,0	377,0	354,8	319,1	286,9	250,2	276,7	210,0	178,7		
	Age Moyen (Jours)				1448	1586	2350	2186	2030	3050	2438	2857	3617	2819	2864	2513		
GENISSE	Nombre					1		6	10	3	8	13	2		6		49	11 674,50
	%					2,0 %		12,2 %	20,4 %	6,1 %	16,3 %	26,5 %	4,1 %		12,2 %			
	Poids Moyen					184,7		325,5	334,7	305,6	240,1	159,3	283,2		119,2			
	Age Moyen (Jours)					471		964	932	1100	742	597	1058		940			
VEAUX	Nombre								2	1	2	1					06	684,60
	%								33,3 %	16,7 %	33,3 %	16,7 %						
	Poids Moyen								115,2	108,6	116,3	112,9						
	Age Moyen (Jours)								151	65	155	252						

PRODUCTION REGIONALE 2016 PAR CLASSEMENT
Volume de la production - Région Provence Alpes Cote Azur - Toutes destinations confondues

SEMAINE 42																		
Catégories	Données	E+	E=	E-	U+	U=	U-	R+	R=	R-	O+	O=	O-	P+	P=	P-	TOTAL	TONNAGE
JEUNE BOVIN	Nombre						1	2	1	3	1	23	2				33	5 894,40
	%						3,0 %	6,1 %	3,0 %	9,1 %	3,0 %	69,7 %	6,1 %					
	Poids Moyen						398,9	316,1	405,4	226,1	289,5	141,7	115,8					
	Age Moyen (Jours)						721	549	501	482	602	517	472					
VACHE	Nombre					1		5	13	16	8	17	10	7	13	13	103	28 813,70
	%					1,0 %		4,9 %	12,6 %	15,5 %	7,8 %	16,5 %	9,7 %	6,8 %	12,6 %	12,6 %		
	Poids Moyen					425,7		418,2	391,3	334,5	297,2	238,9	215,5	268,1	198,4	216,1		
	Age Moyen (Jours)					1100		2270	2551	2228	2642	3171	2291	2513	3329	2711		
GENISSE	Nombre				1			7	6	7	6	9	3		7	8	54	11 498,40
	%				1,9 %			13,0 %	11,1 %	13,0 %	11,1 %	16,7 %	5,6 %		13,0 %	14,8 %		
	Poids Moyen				469,6			308,3	301,5	303,6	243,7	170,0	213,1		92,6	82,2		
	Age Moyen (Jours)				1680			782	866	877	1000	607	744		727	1002		
VEAUX	Nombre								4	1	1						06	733,90
	%								66,7 %	16,7 %	16,7 %							
	Poids Moyen								120,8	140,0	110,8							
	Age Moyen (Jours)								175	76	147							

PRODUCTION REGIONALE 2016 PAR CLASSEMENT
Volume de la production - Région Provence Alpes Cote Azur - Toutes destinations confondues

SEMAINE 40																		
Catégories	Données	E+	E=	E-	U+	U=	U-	R+	R=	R-	O+	O=	O-	P+	P=	P-	TOTAL	TONNAGE
JEUNE BOVIN	Nombre				1			2	3	8	1	16	3	1	1		36	7 035,40
	%				2,8 %			5,6 %	8,3 %	22,2 %	2,8 %	44,4 %	8,3 %	2,8 %	2,8 %			
	Poids Moyen				463,3			346,4	241,3	274,6	129,8	139,8	123,4	103,1	118,3			
	Age Moyen (Jours)				667			519	603	580	614	482	453	438	504			
VACHE	Nombre							4	12	11	9	11	14	15	9	7	92	26 778,90
	%							4,3 %	13,0 %	12,0 %	9,8 %	12,0 %	15,2 %	16,3 %	9,8 %	7,6 %		
	Poids Moyen							406,2	354,4	315,7	353,6	270,4	273,0	251,3	218,4	244,8		
	Age Moyen (Jours)							1858	3134	2140	3043	2853	3170	2957	3133	2660		
GENISSE	Nombre				2	2		7	9	7	3	6	3	3	18	5	65	13 247,10
	%				3,1 %	3,1 %		10,8 %	13,8 %	10,8 %	4,6 %	9,2 %	4,6 %	4,6 %	27,7 %	7,7 %		
	Poids Moyen				382,1	331,8		302,1	355,2	262,2	208,1	236,8	83,0	140,5	89,3	69,9		
	Age Moyen (Jours)				1014	781		948	1094	842	891	785	362	1221	663	629		
VEAUX	Nombre							1			1						02	244,30
	%							50,0 %			50,0 %							
	Poids Moyen							151,5			92,8							
	Age Moyen (Jours)							182			162							

PRODUCTION REGIONALE 2016 PAR CLASSEMENT
Volume de la production - Région Provence Alpes Cote Azur - Toutes destinations confondues

SEMAINE 39																		
Catégories	Données	E+	E=	E-	U+	U=	U-	R+	R=	R-	O+	O=	O-	P+	P=	P-	TOTAL	TONNAGE
JEUNE BOVIN	Nombre					2	1		5	1	4	26	2	1			42	8 174,90
	%					4,8 %	2,4 %		11,9 %	2,4 %	9,5 %	61,9 %	4,8 %	2,4 %				
	Poids Moyen					454,2	483,7		269,0	299,1	153,7	158,2	132,2	146,9				
	Age Moyen (Jours)					565	667		552	726	525	498	578	700				
VACHE	Nombre					1	2	4	10	14	13	13	12	12	20	16	117	33 634,50
	%					0,9 %	1,7 %	3,4 %	8,5 %	12,0 %	11,1 %	11,1 %	10,3 %	10,3 %	17,1 %	13,7 %		
	Poids Moyen					394,7	413,1	349,8	404,8	343,2	335,6	236,2	287,3	267,1	216,5	234,2		
	Age Moyen (Jours)					891	1896	1308	2346	2182	2723	2629	2634	3271	4122	3334		
GENISSE	Nombre					1	1	6	7	2	4	25	2		6	6	60	10 675,30
	%					1,7 %	1,7 %	10,0 %	11,7 %	3,3 %	6,7 %	41,7 %	3,3 %		10,0 %	10,0 %		
	Poids Moyen					403,4	356,1	387,1	274,3	290,7	193,3	109,9	220,9		90,1	98,0		
	Age Moyen (Jours)					977	1101	1122	765	1088	669	537	749		531	469		
VEAUX	Nombre											2	1				03	245,30
	%											66,7 %	33,3 %					
	Poids Moyen											85,5	74,3					
	Age Moyen (Jours)											112	86					

PRODUCTION REGIONALE 2016 PAR CLASSEMENT
Volume de la production - Région Provence Alpes Cote Azur - Toutes destinations confondues

SEMAINE 36																		
Catégories	Données	E+	E=	E-	U+	U=	U-	R+	R=	R-	O+	O=	O-	P+	P=	P-	TOTAL	TONNAGE
JEUNE BOVIN	Nombre						2	2	2	1	3	27	2		2	1	42	7 284,10
	%						4,8 %	4,8 %	4,8 %	2,4 %	7,1 %	64,3 %	4,8 %		4,8 %	2,4 %		
	Poids Moyen						425,8	434,6	217,9	293,3	196,0	141,2	106,3		79,4	61,8		
	Age Moyen (Jours)						685	718	599	552	559	469	456		433	495		
VACHE	Nombre							3	10	5	4	16	14	12	9	15	88	24 254,80
	%							3,4 %	11,4 %	5,7 %	4,5 %	18,2 %	15,9 %	13,6 %	10,2 %	17,0 %		
	Poids Moyen							437,0	376,5	350,7	360,6	255,2	270,1	266,0	233,0	188,7		
	Age Moyen (Jours)							1813	2777	1956	3236	2960	3063	2992	2862	2710		
GENISSE	Nombre					2	2	6	13	4		25	3	2	10	2	69	14 328,90
	%					2,9 %	2,9 %	8,7 %	18,8 %	5,8 %		36,2 %	4,3 %	2,9 %	14,5 %	2,9 %		
	Poids Moyen					420,5	432,4	322,6	310,7	302,3		134,4	127,5	148,3	126,2	69,2		
	Age Moyen (Jours)					1003	966	997	1022	1033		540	482	791	1005	807		
VEAUX	Nombre										1	1					02	242,80
	%										50,0 %	50,0 %						
	Poids Moyen										141,0	101,8						
	Age Moyen (Jours)										176	118						

PRODUCTION REGIONALE 2016 PAR CLASSEMENT
Volume de la production - Région Provence Alpes Cote Azur - Toutes destinations confondues

SEMAINE 35																			
Catégories	Données	E+	E=	E-	U+	U=	U-	R+	R=	R-	O+	O=	O-	P+	P=	P-	TOTAL	TONNAGE	
JEUNE BOVIN	Nombre % Poids Moyen Age Moyen (Jours)							2 5,3 % 397,0 649	4 10,5 % 252,2 519	1 2,6 % 154,8 514	1 2,6 % 171,9 429	28 73,7 % 133,9 500			1 2,6 % 72,2 532	1 2,6 % 78,9 573	38	6 030,40	
VACHE	Nombre % Poids Moyen Age Moyen (Jours)				1 1,2 % 517,0 1244	3 3,5 % 457,5 2192		4 4,7 % 359,1 1578	12 14,0 % 369,8 2682	4 4,7 % 347,1 3260	14 16,3 % 342,4 3209	18 20,9 % 272,4 3085	3 3,5 % 298,1 3310	7 8,1 % 230,8 2486	12 14,0 % 226,6 2632	8 9,3 % 236,4 2653	86	25 969,00	
GENISSE	Nombre % Poids Moyen Age Moyen (Jours)						1 2,5 % 434,1 1057	2 5,0 % 292,5 733	10 25,0 % 324,5 1001	2 5,0 % 314,5 1005	5 12,5 % 161,7 479	17 42,5 % 143,9 530	1 2,5 % 143,1 450	1 2,5 % 70,7 479		1 2,5 % 59,8 555	40	8 421,50	
VEAUX	Nombre % Poids Moyen Age Moyen (Jours)											2 100,0 110,6 155						02	221,10

PRODUCTION REGIONALE 2016 PAR CLASSEMENT
Volume de la production - Région Provence Alpes Cote Azur - Toutes destinations confondues

SEMAINE 33																		
Catégories	Données	E+	E=	E-	U+	U=	U-	R+	R=	R-	O+	O=	O-	P+	P=	P-	TOTAL	TONNAGE
JEUNE BOVIN	Nombre % Poids Moyen Age Moyen (Jours)				2 3,7 % 527,5 704		2 3,7 % 352,3 620	1 1,9 % 391,4 709	1 1,9 % 246,2 504	1 1,9 % 203,5 502	7 13,0 % 177,8 453	36 66,7 % 133,3 451	4 7,4 % 101,7 462				54	9 050,20
VACHE	Nombre % Poids Moyen Age Moyen (Jours)				1 1,1 % 550,2 1145			9 9,9 % 403,8 1696	9 9,9 % 367,4 1477	6 6,6 % 388,4 3497	5 5,5 % 300,1 2307	24 26,4 % 218,0 3796	11 12,1 % 260,8 2726	10 11,0 % 226,9 3080	12 13,2 % 191,2 3231	4 4,4 % 272,0 2914	91	25 074,20
GENISSE	Nombre % Poids Moyen Age Moyen (Jours)							4 6,9 % 367,1 990	11 19,0 % 339,4 1055	3 5,2 % 322,2 872	2 3,4 % 234,1 750	30 51,7 % 124,5 468	1 1,7 % 82,8 476		6 10,3 % 147,1 1566	1 1,7 % 77,6 876	58	11 416,50
VEAUX	Nombre % Poids Moyen Age Moyen (Jours)											1 100,0 96,1 158					01	96,10

PRODUCTION REGIONALE 2016 PAR CLASSEMENT
Volume de la production - Région Provence Alpes Cote Azur - Toutes destinations confondues

SEMAINE 32																		
Catégories	Données	E+	E=	E-	U+	U=	U-	R+	R=	R-	O+	O=	O-	P+	P=	P-	TOTAL	TONNAGE
JEUNE BOVIN	Nombre % Poids Moyen Age Moyen (Jours)				1 1,8 % 346,7 500	4 7,3 % 414,3 568	1 1,8 % 494,1 723		2 3,6 % 316,8 544	1 1,8 % 182,7 595	5 9,1 % 233,3 510	39 70,9 % 135,5 452	2 3,6 % 196,5 664				55	10 157,40
VACHE	Nombre % Poids Moyen Age Moyen (Jours)					3 2,8 % 472,9 2658	1 0,9 % 369,7 1750	7 6,5 % 426,6 2737	19 17,8 % 411,1 2341	4 3,7 % 329,6 2876	4 3,7 % 357,5 2917	28 26,2 % 217,8 3654	10 9,3 % 303,2 3578	13 12,1 % 166,0 2252	7 6,5 % 203,3 2295	11 10,3 % 217,5 2886	107	30 439,40
GENISSE	Nombre % Poids Moyen Age Moyen (Jours)				1 1,5 % 433,9 1337	3 4,5 % 435,0 1052	4 6,0 % 376,2 1013	6 9,0 % 390,2 1083	10 14,9 % 339,9 1054	6 9,0 % 290,0 982	7 10,4 % 163,5 469	25 37,3 % 113,0 641	1 1,5 % 114,2 864	3 4,5 % 110,5 731	1 1,5 % 86,7 1202		67	15 225,50
VEAUX	Nombre % Poids Moyen Age Moyen (Jours)							2 40,0 % 159,7 154	3 60,0 % 127,4 93								05	701,60

PRODUCTION REGIONALE 2016 PAR CLASSEMENT
Volume de la production - Région Provence Alpes Cote Azur - Toutes destinations confondues

SEMAINE 29																		
Catégories	Données	E+	E=	E-	U+	U=	U-	R+	R=	R-	O+	O=	O-	P+	P=	P-	TOTAL	TONNAGE
JEUNE BOVIN	Nombre					1	2		10	3	11	51	3	2	2	2	87	12 878,80
	%					1,1 %	2,3 %		11,5 %	3,4 %	12,6 %	58,6 %	3,4 %	2,3 %	2,3 %	2,3 %		
	Poids Moyen					388,9	387,1		187,6	138,6	142,7	128,3	172,9	108,8	159,5	126,6		
	Age Moyen (Jours)					603	590		445	425	443	457	510	439	567	555		
VACHE	Nombre				1	1	2	11	20	3	6	27	13	25	22	12	143	35 753,00
	%				0,7 %	0,7 %	1,4 %	7,7 %	14,0 %	2,1 %	4,2 %	18,9 %	9,1 %	17,5 %	15,4 %	8,4 %		
	Poids Moyen				497,5	373,4	458,8	415,4	397,4	364,1	266,8	245,1	223,4	164,3	142,0	166,9		
	Age Moyen (Jours)				2401	1111	2273	2461	2638	4494	2806	3025	2947	2967	3833	3297		
GENISSE	Nombre					1		11	13	2	6	20	1		7		61	13 928,20
	%					1,6 %		18,0 %	21,3 %	3,3 %	9,8 %	32,8 %	1,6 %		11,5 %			
	Poids Moyen					445,3		385,3	328,4	336,4	131,7	131,3	181,2		100,6			
	Age Moyen (Jours)					1065		1115	1049	918	476	535	437		1203			
VEAUX	Nombre							3	1			1			4		09	760,60
	%							33,3 %	11,1 %			11,1 %			44,4 %			
	Poids Moyen							158,9	138,1			34,9			27,8			
	Age Moyen (Jours)							186	210			33			33			

PRODUCTION REGIONALE 2016 PAR CLASSEMENT
Volume de la production - Région Provence Alpes Cote Azur - Toutes destinations confondues

SEMAINE 28																		
Catégories	Données	E+	E=	E-	U+	U=	U-	R+	R=	R-	O+	O=	O-	P+	P=	P-	TOTAL	TONNAGE
JEUNE BOVIN	Nombre % Poids Moyen Age Moyen (Jours)						2 3,0 % 393,6 625	2 3,0 % 379,8 583	2 3,0 % 248,7 503	1 1,5 % 312,6 569	18 26,9 % 149,6 406	41 61,2 % 121,2 431		1 1,5 % 388,6 723			67	10 408,10
VACHE	Nombre % Poids Moyen Age Moyen (Jours)				1 1,2 % 407,7 1730		1 1,2 % 355,2 997	7 8,2 % 427,6 2815	9 10,6 % 376,1 1632	5 5,9 % 403,5 3752	3 3,5 % 353,0 4271	27 31,8 % 241,0 3525	4 4,7 % 225,0 2379	7 8,2 % 232,0 2668	10 11,8 % 183,7 2685	11 12,9 % 221,0 3242	85	23 517,30
GENISSE	Nombre % Poids Moyen Age Moyen (Jours)						1 1,3 % 409,8 1025	7 9,0 % 345,4 1055	17 21,8 % 359,1 1293	5 6,4 % 312,3 1081	6 7,7 % 181,2 549	27 34,6 % 125,6 538		7 9,0 % 117,3 670	5 6,4 % 125,1 781	3 3,8 % 64,9 858	78	16 613,70
VEAUX	Nombre % Poids Moyen Age Moyen (Jours)											1 100,0 100,6 192					01	100,60

PRODUCTION REGIONALE 2016 PAR CLASSEMENT
Volume de la production - Région Provence Alpes Cote Azur - Toutes destinations confondues

SEMAINE 27																		
Catégories	Données	E+	E=	E-	U+	U=	U-	R+	R=	R-	O+	O=	O-	P+	P=	P-	TOTAL	TONNAGE
JEUNE BOVIN	Nombre							4	2	2	9	44	4	3			68	9 139,60
	%							5,9 %	2,9 %	2,9 %	13,2 %	64,7 %	5,9 %	4,4 %				
	Poids Moyen							204,1	271,3	113,4	127,5	129,2	111,8	91,8				
	Age Moyen (Jours)							475	595	567	425	444	483	464				
VACHE	Nombre					1	1	14	18	7	12	32	21	18	21	9	154	41 118,40
	%					0,6 %	0,6 %	9,1 %	11,7 %	4,5 %	7,8 %	20,8 %	13,6 %	11,7 %	13,6 %	5,8 %		
	Poids Moyen					374,4	473,9	410,8	378,2	349,4	314,5	241,6	222,0	201,0	175,4	199,9		
	Age Moyen (Jours)					1154	3249	2377	2977	3227	2869	2404	2597	2175	3350	2641		
GENISSE	Nombre						1	8	11	5	6	28			1		60	12 921,80
	%						1,7 %	13,3 %	18,3 %	8,3 %	10,0 %	46,7 %			1,7 %			
	Poids Moyen						352,8	387,6	294,4	222,9	189,4	139,1			83,2			
	Age Moyen (Jours)						1135	1113	981	770	662	469			820			
VEAUX	Nombre											12			6		18	935,50
	%											66,7 %			33,3 %			
	Poids Moyen											62,2			31,6			
	Age Moyen (Jours)											86			68			

PRODUCTION REGIONALE 2016 PAR CLASSEMENT
Volume de la production - Région Provence Alpes Cote Azur - Toutes destinations confondues

SEMAINE 26																		
Catégories	Données	E+	E=	E-	U+	U=	U-	R+	R=	R-	O+	O=	O-	P+	P=	P-	TOTAL	TONNAGE
JEUNE BOVIN	Nombre % Poids Moyen Age Moyen (Jours)					2 3,0 % 502,8 623		4 6,0 % 310,5 512	5 7,5 % 206,1 455		7 10,4 % 189,5 484	40 59,7 % 130,1 439	9 13,4 % 119,7 470				67	10 884,50
VACHE	Nombre % Poids Moyen Age Moyen (Jours)				1 1,2 % 427,1 2104	1 1,2 % 390,4 1980	1 1,2 % 444,5 2090	7 8,2 % 438,6 2453	12 14,1 % 372,4 2641	6 7,1 % 340,5 3604	8 9,4 % 307,9 2623	15 17,6 % 274,7 2531	10 11,8 % 288,4 3199	10 11,8 % 260,4 3471	7 8,2 % 204,6 4550	7 8,2 % 228,8 2810	85	25 949,50
GENISSE	Nombre % Poids Moyen Age Moyen (Jours)				3 4,9 % 439,6 1195		2 3,3 % 432,7 1126	5 8,2 % 376,4 1080	10 16,4 % 335,0 1037	7 11,5 % 310,8 1118	5 8,2 % 156,3 543	18 29,5 % 107,8 422	2 3,3 % 183,1 831		9 14,8 % 109,1 1126		61	13 661,90
VEAUX	Nombre % Poids Moyen Age Moyen (Jours)							1 25,0 % 163,3 182	2 50,0 % 136,4 153	1 25,0 % 94,3 144							04	530,50

PRODUCTION REGIONALE 2016 PAR CLASSEMENT
Volume de la production - Région Provence Alpes Cote Azur - Toutes destinations confondues

SEMAINE 25																		
Catégories	Données	E+	E=	E-	U+	U=	U-	R+	R=	R-	O+	O=	O-	P+	P=	P-	TOTAL	TONNAGE
JEUNE BOVIN	Nombre % Poids Moyen Age Moyen (Jours)				1 2,7 % 227,1 429	2 5,4 % 397,3 662		5 13,5 % 314,0 564	2 5,4 % 172,6 446		5 13,5 % 214,9 461	21 56,8 % 131,5 453			1 2,7 % 127,7 496		37	6 900,40
VACHE	Nombre % Poids Moyen Age Moyen (Jours)					1 0,8 % 479,4 1367	5 3,8 % 403,2 2259	7 5,3 % 376,3 2115	21 15,8 % 390,7 3129	12 9,0 % 363,1 3461	6 4,5 % 337,3 4067	7 5,3 % 312,4 3852	12 9,0 % 260,4 1945	13 9,8 % 188,3 2258	26 19,5 % 187,0 2761	23 17,3 % 178,4 2235	133	36 441,10
GENISSE	Nombre % Poids Moyen Age Moyen (Jours)					1 1,5 % 372,6 972	1 1,5 % 440,4 1227	7 10,4 % 372,7 1120	8 11,9 % 299,2 982	4 6,0 % 333,1 1050	3 4,5 % 176,9 614	19 28,4 % 108,0 433	2 3,0 % 223,2 1150		16 23,9 % 93,6 845	6 9,0 % 64,1 831	67	12 057,80
VEAUX	Nombre % Poids Moyen Age Moyen (Jours)							1 2,0 % 159,3 177	10 20,4 % 103,8 113			38 77,6 % 59,4 87					49	3 453,60

PRODUCTION REGIONALE 2016 PAR CLASSEMENT
Volume de la production - Région Provence Alpes Cote Azur - Toutes destinations confondues

SEMAINE 24																		
Catégories	Données	E+	E=	E-	U+	U=	U-	R+	R=	R-	O+	O=	O-	P+	P=	P-	TOTAL	TONNAGE
JEUNE BOVIN	Nombre					1	4	2	5	3	4	41	2		1	13	76	11 649,30
	%					1,3 %	5,3 %	2,6 %	6,6 %	3,9 %	5,3 %	53,9 %	2,6 %		1,3 %	17,1 %		
	Poids Moyen					402,2	361,6	380,4	225,7	131,4	162,4	119,9	119,2		66,2	126,6		
	Age Moyen (Jours)					723	605	558	423	439	530	421	479		402	467		
VACHE	Nombre					1	2	6	17	5	11	22	12	6	6	54	142	35 017,70
	%					0,7 %	1,4 %	4,2 %	12,0 %	3,5 %	7,7 %	15,5 %	8,5 %	4,2 %	4,2 %	38,0 %		
	Poids Moyen					541,6	441,8	379,8	383,6	365,7	310,0	236,3	277,0	291,4	182,3	151,6		
	Age Moyen (Jours)					2805	1487	2103	2151	2699	3935	3250	2930	2890	2742	1041		
GENISSE	Nombre						4	6	8	8		28	4	1	27	13	99	17 562,80
	%						4,0 %	6,1 %	8,1 %	8,1 %		28,3 %	4,0 %	1,0 %	27,3 %	13,1 %		
	Poids Moyen						414,7	340,7	350,5	343,9		135,2	143,0	162,0	107,9	66,9		
	Age Moyen (Jours)						1042	1088	1263	1099		486	686	796	934	958		
VEAUX	Nombre							3	2	1		11			3		20	2 178,60
	%							15,0 %	10,0 %	5,0 %		55,0 %			15,0 %			
	Poids Moyen							155,3	115,8	175,6		85,9			120,3			
	Age Moyen (Jours)							164	139	213		112			181			

PRODUCTION REGIONALE 2016 PAR CLASSEMENT
Volume de la production - Région Provence Alpes Cote Azur - Toutes destinations confondues

SEMAINE 22																		
Catégories	Données	E+	E=	E-	U+	U=	U-	R+	R=	R-	O+	O=	O-	P+	P=	P-	TOTAL	TONNAGE
JEUNE BOVIN	Nombre				1		2	6		3	11	37	4				64	12 901,70
	%				1,6 %		3,1 %	9,4 %		4,7 %	17,2 %	57,8 %	6,3 %					
	Poids Moyen				531,8		429,4	356,6		283,2	163,6	163,6	167,3					
	Age Moyen (Jours)				587		593	500		568	461	473	565					
VACHE	Nombre							9	24	8	19	25	16	9	8		118	36 417,50
	%							7,6 %	20,3 %	6,8 %	16,1 %	21,2 %	13,6 %	7,6 %	6,8 %			
	Poids Moyen							397,2	379,6	378,1	313,4	273,6	253,5	251,5	199,5			
	Age Moyen (Jours)							2028	2615	2506	2473	3143	3211	2390	3196			
GENISSE	Nombre					2		11	10	4	2	17	2		7	2	57	12 980,80
	%					3,5 %		19,3 %	17,5 %	7,0 %	3,5 %	29,8 %	3,5 %		12,3 %	3,5 %		
	Poids Moyen					429,3		338,1	311,9	256,5	150,4	161,0	180,4		104,0	65,8		
	Age Moyen (Jours)					1424		986	1029	803	437	554	904		1124	632		
VEAUX	Nombre							2		3		4					09	1 356,00
	%							22,2 %		33,3 %		44,4 %						
	Poids Moyen							171,6		201,9		101,8						
	Age Moyen (Jours)							195		206		107						

PRODUCTION REGIONALE 2016 PAR CLASSEMENT
Volume de la production - Région Provence Alpes Cote Azur - Toutes destinations confondues

SEMAINE 20																		
Catégories	Données	E+	E=	E-	U+	U=	U-	R+	R=	R-	O+	O=	O-	P+	P=	P-	TOTAL	TONNAGE
JEUNE BOVIN	Nombre				2		3	1	6	4	6	19	4		1		46	8 504,40
	%				4,3 %		6,5 %	2,2 %	13,0 %	8,7 %	13,0 %	41,3 %	8,7 %		2,2 %			
	Poids Moyen				382,0		357,8	175,6	250,2	231,4	167,1	133,0	104,3		117,3			
	Age Moyen (Jours)				638		514	262	521	517	518	434	399		332			
VACHE	Nombre					3	1	4	4	8	11	18	13	6	8	6	82	24 650,30
	%					3,7 %	1,2 %	4,9 %	4,9 %	9,8 %	13,4 %	22,0 %	15,9 %	7,3 %	9,8 %	7,3 %		
	Poids Moyen					484,5	551,7	444,5	403,1	366,0	310,5	255,5	280,0	239,2	216,5	250,9		
	Age Moyen (Jours)					2969	2772	3472	2329	3360	3194	2581	3269	3701	3471	2635		
GENISSE	Nombre						1	6	15	10	6	6	1	1	14		60	13 036,10
	%						1,7 %	10,0 %	25,0 %	16,7 %	10,0 %	10,0 %	1,7 %	1,7 %	23,3 %			
	Poids Moyen						364,6	348,8	243,8	298,5	197,9	183,7	120,2	70,9	104,1			
	Age Moyen (Jours)						1556	1157	783	960	625	578	382	440	897			
VEAUX	Nombre							1	2	2		2					07	981,60
	%							14,3 %	28,6 %	28,6 %		28,6 %						
	Poids Moyen							104,4	192,3	178,2		68,2						
	Age Moyen (Jours)							149	217	203		58						

PRODUCTION REGIONALE 2016 PAR CLASSEMENT

Volume de la production - Région Provence Alpes Cote Azur - Toutes destinations confondues

SEMAINE 18																		
Catégories	Données	E+	E=	E-	U+	U=	U-	R+	R=	R-	O+	O=	O-	P+	P=	P-	TOTAL	TONNAGE
JEUNE BOVIN	Nombre				1		2	4		2	1	17	2	1	3		33	5 784,20
	%				3,0 %		6,1 %	12,1 %		6,1 %	3,0 %	51,5 %	6,1 %	3,0 %	9,1 %			
	Poids Moyen				434,1		331,0	252,0		250,8	279,2	136,0	85,3	175,6	80,2			
	Age Moyen (Jours)				681		494	432		494	473	475	382	422	522			
VACHE	Nombre						4	3	12	12	14	13	14	4	5	5	86	26 592,00
	%						4,7 %	3,5 %	14,0 %	14,0 %	16,3 %	15,1 %	16,3 %	4,7 %	5,8 %	5,8 %		
	Poids Moyen						489,3	404,7	396,5	355,0	312,2	287,2	251,8	209,9	189,9	196,7		
	Age Moyen (Jours)						2763	1179	2439	2956	3542	2903	2799	3544	3842	2764		
GENISSE	Nombre				1	2	3	7	10	10	4	19	1		8	1	56	12 019,50
	%				1,8 %	3,6 %	5,4 %	12,5 %	17,9 %	17,9 %	7,1 %	33,9 %	1,8 %		14,3 %	1,8 %		
	Poids Moyen				421,8	436,5	405,6	306,6	279,7	279,7	207,9	141,8	74,8		111,7	71,6		
	Age Moyen (Jours)				911	1215	1132	1130	1059	1059	982	534	423		959	888		
VEAUX	Nombre								2			1					03	359,10
	%								66,7 %			33,3 %						
	Poids Moyen								118,2			122,8						
	Age Moyen (Jours)								152			149						

PRODUCTION REGIONALE 2016 PAR CLASSEMENT

Volume de la production - Région Provence Alpes Cote Azur - Toutes destinations confondues

SEMAINE 17																		
Catégories	Données	E+	E=	E-	U+	U=	U-	R+	R=	R-	O+	O=	O-	P+	P=	P-	TOTAL	TONNAGE
JEUNE BOVIN	Nombre				1	2	2	2	3	1	2	18	1				32	6 400,30
	%				3,1 %	6,3 %	6,3 %	6,3 %	9,4 %	3,1 %	6,3 %	56,3 %	3,1 %					
	Poids Moyen				219,2	317,9	327,3	292,1	263,2	194,0	229,1	152,5	119,5					
	Age Moyen (Jours)				506	577	520	460	568	253	505	468	545					
VACHE	Nombre					2	2	11	14	6	10	23	15	6	19	5	113	32 241,40
	%					1,8 %	1,8 %	9,7 %	12,4 %	5,3 %	8,8 %	20,4 %	13,3 %	5,3 %	16,8 %	4,4 %		
	Poids Moyen					395,1	532,3	430,4	373,0	357,7	348,8	245,9	232,2	237,2	169,3	203,3		
	Age Moyen (Jours)					1447	2677	2546	1970	2416	3273	3126	2818	2285	3163	2749		
GENISSE	Nombre				1	1	2	12	11	6	5	15	2	1	8	4	68	15 608,10
	%				1,5 %	1,5 %	2,9 %	17,6 %	16,2 %	8,8 %	7,4 %	22,1 %	2,9 %	1,5 %	11,8 %	5,9 %		
	Poids Moyen				211,8	380,4	373,9	311,2	314,4	357,1	146,4	164,3	178,8	298,9	95,9	78,0		
	Age Moyen (Jours)				369	1105	846	875	979	1236	401	519	553	3449	1053	2495		
VEAUX	Nombre							1	1			1					03	471,30
	%							33,3 %	33,3 %			33,3 %						
	Poids Moyen							181,1	121,5			168,7						
	Age Moyen (Jours)							170	98			179						

PRODUCTION REGIONALE 2016 PAR CLASSEMENT

Volume de la production - Région Provence Alpes Cote Azur - Toutes destinations confondues

SEMAINE 16																		
Catégories	Données	E+	E=	E-	U+	U=	U-	R+	R=	R-	O+	O=	O-	P+	P=	P-	TOTAL	TONNAGE
JEUNE BOVIN	Nombre							5	8	1	7	10					31	5 476,80
	%							16,1 %	25,8 %	3,2 %	22,6 %	32,3 %						
	Poids Moyen							190,8	216,7	318,9	157,7	136,7						
	Age Moyen (Jours)							442	477	597	415	464						
VACHE	Nombre					2	2	13	7	6	5	21	10	14	5	1	86	25 077,50
	%					2,3 %	2,3 %	15,1 %	8,1 %	7,0 %	5,8 %	24,4 %	11,6 %	16,3 %	5,8 %	1,2 %		
	Poids Moyen					478,5	421,9	407,9	379,5	373,4	342,6	240,3	269,2	190,3	143,8	241,2		
	Age Moyen (Jours)					1625	2388	2836	1513	2169	1441	3396	2820	1971	2201	2773		
GENISSE	Nombre				1	1	1	8	11	2	5	12	3			1	45	10 647,50
	%				2,2 %	2,2 %	2,2 %	17,8 %	24,4 %	4,4 %	11,1 %	26,7 %	6,7 %			2,2 %		
	Poids Moyen				442,2	438,3	305,0	344,9	272,1	332,4	153,6	136,8	182,0			89,1		
	Age Moyen (Jours)				1119	1170	1042	1114	807	1032	490	492	734			751		
VEAUX	Nombre											1	1				02	155,40
	%											50,0 %	50,0 %					
	Poids Moyen											86,5	68,9					
	Age Moyen (Jours)											116	60					

PRODUCTION REGIONALE 2016 PAR CLASSEMENT

Volume de la production - Région Provence Alpes Cote Azur - Toutes destinations confondues

SEMAINE 15																			
Catégories	Données	E+	E=	E-	U+	U=	U-	R+	R=	R-	O+	O=	O-	P+	P=	P-	TOTAL	TONNAGE	
JEUNE BOVIN	Nombre						1	1	5	7	3	21	3	1			42	7 172,50	
	%						2,4 %	2,4 %	11,9 %	16,7 %	7,1 %	50,0 %	7,1 %	2,4 %					
	Poids Moyen						315,6	161,4	280,9	182,2	156,4	132,7	188,6	194,6					
	Age Moyen (Jours)						721	553	508	450	521	501	451	408					
VACHE	Nombre						4	11	14	16	5	15	10	7	12	6	100	31 597,00	
	%						4,0 %	11,0 %	14,0 %	16,0 %	5,0 %	15,0 %	10,0 %	7,0 %	12,0 %	6,0 %			
	Poids Moyen						447,0	397,0	398,3	356,4	333,7	274,0	260,6	314,8	215,6	164,7			
	Age Moyen (Jours)						2577	2174	2709	3223	1813	3495	2614	2259	3634	3952			
GENISSE	Nombre					1	1	6	9	5	4	8			8		42	10 383,40	
	%					2,4 %	2,4 %	14,3 %	21,4 %	11,9 %	9,5 %	19,0 %		19,0 %					
	Poids Moyen					332,2	458,6	343,9	339,1	329,7	183,8	152,2		109,5					
	Age Moyen (Jours)					955	1274	904	1120	996	738	545		893					
VEAUX	Nombre							4	1	1	2						08	1 211,30	
	%							50,0 %	12,5 %	12,5 %	25,0 %								
	Poids Moyen							139,1	97,7	235,2	161,0								
	Age Moyen (Jours)							142	100	297	155								

PRODUCTION REGIONALE 2016 PAR CLASSEMENT

Volume de la production - Région Provence Alpes Cote Azur - Toutes destinations confondues

SEMAINE 11																		
Catégories	Données	E+	E=	E-	U+	U=	U-	R+	R=	R-	O+	O=	O-	P+	P=	P-	TOTAL	TONNAGE
JEUNE BOVIN	Nombre					3		2	2	2	4	8	4		3		28	4 944,60
	%					10,7 %		7,1 %	7,1 %	7,1 %	14,3 %	28,6 %	14,3 %		10,7 %			
	Poids Moyen					377,1		232,4	210,1	153,6	144,2	159,0	103,5		119,4			
	Age Moyen (Jours)					526		570	487	450	426	468	522		658			
VACHE	Nombre					1	2	8	16	8	10	16	6	9	17	6	99	28 898,60
	%					1,0 %	2,0 %	8,1 %	16,2 %	8,1 %	10,1 %	16,2 %	6,1 %	9,1 %	17,2 %	6,1 %		
	Poids Moyen					508,8	506,6	427,6	370,2	343,3	341,8	267,6	259,6	293,1	155,9	123,2		
	Age Moyen (Jours)					3423	1494	2630	2099	3216	3394	4277	2994	3234	4154	4673		
GENISSE	Nombre					1		8	13	4	4	9	2		10	10	61	14 957,90
	%					1,6 %		13,1 %	21,3 %	6,6 %	6,6 %	14,8 %	3,3 %		16,4 %	16,4 %		
	Poids Moyen					445,7		389,8	340,1	405,5	257,6	238,5	118,5		120,9	72,8		
	Age Moyen (Jours)					1124		1212	1051	978	815	920	512		1031	1811		
VEAUX	Nombre							3	9		2	1					15	1 867,50
	%							20,0 %	60,0 %		13,3 %	6,7 %						
	Poids Moyen							131,6	119,6		135,4	125,6						
	Age Moyen (Jours)							144	161		56	192						

PRODUCTION REGIONALE 2016 PAR CLASSEMENT

Volume de la production - Région Provence Alpes Cote Azur - Toutes destinations confondues

SEMAINE 10																		
Catégories	Données	E+	E=	E-	U+	U=	U-	R+	R=	R-	O+	O=	O-	P+	P=	P-	TOTAL	TONNAGE
JEUNE BOVIN	Nombre				3	1	1	3	2	3	4	15			1		33	6 667,40
	%				9,1 %	3,0 %	3,0 %	9,1 %	6,1 %	9,1 %	12,1 %	45,5 %			3,0 %			
	Poids Moyen				265,6	350,9	357,9	218,2	293,9	239,9	195,1	155,2			92,4			
	Age Moyen (Jours)				415	538	444	432	634	528	525	444			423			
VACHE	Nombre					1	4	6	15	10	14	34	12	4	8	12	120	34 609,10
	%					0,8 %	3,3 %	5,0 %	12,5 %	8,3 %	11,7 %	28,3 %	10,0 %	3,3 %	6,7 %	10,0 %		
	Poids Moyen					492,4	479,9	395,5	398,0	354,0	309,7	269,1	264,8	217,9	171,8	117,3		
	Age Moyen (Jours)					4716	2465	2379	2374	2570	2733	3165	3122	4476	3487	4348		
GENISSE	Nombre					1		9	10	6		9	3	1	9	2	50	11 917,90
	%					2,0 %		18,0 %	20,0 %	12,0 %		18,0 %	6,0 %	2,0 %	18,0 %	4,0 %		
	Poids Moyen					249,2		353,2	338,4	316,8		123,8	257,7	75,6	119,6	82,3		
	Age Moyen (Jours)					715		865	967	1138		463	1009	578	1116	892		
VEAUX	Nombre								3			2	1				06	754,60
	%								50,0 %			33,3 %	16,7 %					
	Poids Moyen								128,7			121,9	124,8					
	Age Moyen (Jours)								136			164	247					

PRODUCTION REGIONALE 2016 PAR CLASSEMENT

Volume de la production - Région Provence Alpes Cote Azur - Toutes destinations confondues

SEMAINE 7																		
Catégories	Données	E+	E=	E-	U+	U=	U-	R+	R=	R-	O+	O=	O-	P+	P=	P-	TOTAL	TONNAGE
JEUNE BOVIN	Nombre					1			9	1	6	3		3	6		29	5 413,70
	%					3,4 %			31,0 %	3,4 %	20,7 %	10,3 %		10,3 %	20,7 %			
	Poids Moyen					497,6			264,3	288,3	131,1	180,9		112,2	97,2			
	Age Moyen (Jours)					631			466	395	488	500		686	644			
VACHE	Nombre							10	14	10	12	25	7	12	5	5	100	30 910,50
	%							10,0 %	14,0 %	10,0 %	12,0 %	25,0 %	7,0 %	12,0 %	5,0 %	5,0 %		
	Poids Moyen							430,7	391,9	359,1	324,2	267,1	222,8	271,7	214,0	213,7		
	Age Moyen (Jours)							1964	2547	3213	3603	2400	4789	3197	2309	3167		
GENISSE	Nombre						1	8	11	4	5	15	1		6		51	12 274,10
	%						2,0 %	15,7 %	21,6 %	7,8 %	9,8 %	29,4 %	2,0 %		11,8 %			
	Poids Moyen						437,5	334,9	324,8	319,3	235,3	154,8	233,7		95,8			
	Age Moyen (Jours)						1591	1048	1021	1078	833	621	1080		909			
VEAUX	Nombre					2			2	1							05	455,10
	%					40,0 %			40,0 %	20,0 %								
	Poids Moyen					79,6			92,1	111,7								
	Age Moyen (Jours)					43			114	106								

PRODUCTION REGIONALE 2016 PAR CLASSEMENT

Volume de la production - Région Provence Alpes Cote Azur - Toutes destinations confondues

SEMAINE 5																		
Catégories	Données	E+	E=	E-	U+	U=	U-	R+	R=	R-	O+	O=	O-	P+	P=	P-	TOTAL	TONNAGE
JEUNE BOVIN	Nombre					2	1		2	4	3	3	2		2		19	4 071,80
	%					10,5 %	5,3 %		10,5 %	21,1 %	15,8 %	15,8 %	10,5 %		10,5 %			
	Poids Moyen					379,3	345,7		222,6	195,1	121,4	192,7	221,1		178,8			
	Age Moyen (Jours)					468	422		570	531	383	531	459		654			
VACHE	Nombre					2		6	13	14	15	27	10	24	29	17	157	43 183,60
	%					1,3 %		3,8 %	8,3 %	8,9 %	9,6 %	17,2 %	6,4 %	15,3 %	18,5 %	10,8 %		
	Poids Moyen					518,2		409,3	395,1	364,1	336,9	294,7	285,3	242,8	181,0	148,2		
	Age Moyen (Jours)					2472		2678	2429	3570	3283	2688	3147	2870	2948	2875		
GENISSE	Nombre					1	1	10	14	7	3	5	1	1	26	4	73	16 330,90
	%					1,4 %	1,4 %	13,7 %	19,2 %	9,6 %	4,1 %	6,8 %	1,4 %	1,4 %	35,6 %	5,5 %		
	Poids Moyen					395,9	430,2	361,4	346,7	325,8	120,4	180,1	92,8	139,5	112,5	84,6		
	Age Moyen (Jours)					862	1457	1042	1319	1028	541	771	408	533	1172	887		
VEAUX	Nombre							1	5		2	2					10	796,10
	%							10,0 %	50,0 %		20,0 %	20,0 %						
	Poids Moyen							147,3	50,1		151,9	47,3						
	Age Moyen (Jours)							155	58		140	46						

PRODUCTION REGIONALE 2016 PAR CLASSEMENT

Volume de la production - Région Provence Alpes Cote Azur - Toutes destinations confondues

SEMAINE 4																		
Catégories	Données	E+	E=	E-	U+	U=	U-	R+	R=	R-	O+	O=	O-	P+	P=	P-	TOTAL	TONNAGE
JEUNE BOVIN	Nombre					1	3	3	1	1	4	12	2			1	28	4 978,52
	%					3,6 %	10,7 %	10,7 %	3,6 %	3,6 %	14,3 %	42,9 %	7,1 %			3,6 %		
	Poids Moyen					375,7	311,3	269,0	224,8	193,0	115,3	133,0	154,3			78,5		
	Age Moyen (Jours)					434	425	502	389	405	499	513	553			456		
VACHE	Nombre					3	4	8	13	4	7	16	13	10	28	9	115	30 566,50
	%					2,6 %	3,5 %	7,0 %	11,3 %	3,5 %	6,1 %	13,9 %	11,3 %	8,7 %	24,3 %	7,8 %		
	Poids Moyen					432,5	396,5	365,3	379,6	356,6	352,7	269,7	262,0	259,4	155,8	139,3		
	Age Moyen (Jours)					1835	2118	2661	2288	2813	4553	2080	2887	2925	2403	1932		
GENISSE	Nombre					1	2	16	10	8	7	2		1	2	6	55	16 482,60
	%					1,8 %	3,6 %	29,1 %	18,2 %	14,5 %	12,7 %	3,6 %		1,8 %	3,6 %	10,9 %		
	Poids Moyen					438,5	461,0	350,0	369,6	345,3	246,7	205,4		112,0	177,7	76,5		
	Age Moyen (Jours)					1083	1130	1133	1270	1364	729	731		594	1048	613		
VEAUX	Nombre								1	2	3	1					07	812,50
	%								14,3 %	28,6 %	42,9 %	14,3 %						
	Poids Moyen								110,4	155,4	109,9	61,5						
	Age Moyen (Jours)								134	185	132	61						

PRODUCTION REGIONALE 2016 PAR CLASSEMENT

Volume de la production - Région Provence Alpes Cote Azur - Toutes destinations confondues

SEMAINE 3																			
Catégories	Données	E+	E=	E-	U+	U=	U-	R+	R=	R-	O+	O=	O-	P+	P=	P-	TOTAL	TONNAGE	
JEUNE BOVIN	Nombre						2	2	2			7					13	2 673,40	
	%						15,4 %	15,4 %	15,4 %			53,8 %							
	Poids Moyen						304,5	327,8	227,6			136,3							
	Age Moyen (Jours)						607	635	535			553							
VACHE	Nombre					1	2	5	14	9	9	15	8	10	16	7	96	27 675,56	
	%					1,0 %	2,1 %	5,2 %	14,6 %	9,4 %	9,4 %	15,6 %	8,3 %	10,4 %	16,7 %	7,3 %			
	Poids Moyen					459,2	363,7	379,5	379,5	364,0	314,0	276,9	307,4	243,6	164,2	214,3			
	Age Moyen (Jours)					1137	1411	1631	2510	2675	3583	2984	2704	3094	2879	2521			
GENISSE	Nombre					1	1	7	8	9	2	5		1	12	4	50	12 934,90	
	%					2,0 %	2,0 %	14,0 %	16,0 %	18,0 %	4,0 %	10,0 %		2,0 %	24,0 %	8,0 %			
	Poids Moyen					386,3	356,9	372,4	337,3	340,0	290,5	235,2		307,9	118,9	83,7			
	Age Moyen (Jours)					1081	1145	1143	1118	1259	956	1023		1614	868	809			
VEAUX	Nombre							2	2		1	1					06	672,00	
	%							33,3 %	33,3 %		16,7 %	16,7 %							
	Poids Moyen							140,3	114,3		78,7	84,2							
	Age Moyen (Jours)							132	189		170	234							

PRODUCTION REGIONALE 2016 PAR CLASSEMENT

Volume de la production - Région Provence Alpes Cote Azur - Toutes destinations confondues

SEMAINE 2																		
Catégories	Données	E+	E=	E-	U+	U=	U-	R+	R=	R-	O+	O=	O-	P+	P=	P-	TOTAL	TONNAGE
JEUNE BOVIN	Nombre				1	1	2	5	6		2	6	3		2	1	29	6 088,80
	%				3,4 %	3,4 %	6,9 %	17,2 %	20,7 %		6,9 %	20,7 %	10,3 %		6,9 %	3,4 %		
	Poids Moyen				429,6	329,7	297,6	279,0	229,5		204,7	129,4	155,6		131,1	47,2		
	Age Moyen (Jours)				706	386	666	483	442		556	537	651		398	367		
VACHE	Nombre					3		2	11	5	17	25	14	7	9	5	98	27 439,70
	%					3,1 %		2,0 %	11,2 %	5,1 %	17,3 %	25,5 %	14,3 %	7,1 %	9,2 %	5,1 %		
	Poids Moyen					517,7		436,3	404,1	344,8	243,4	252,2	248,0	299,5	205,4	197,0		
	Age Moyen (Jours)					3017		2484	2526	2085	2558	3299	2278	3926	4153	2570		
GENISSE	Nombre				1		2	9	14	5	2	6	1		10	6	56	14 715,60
	%				1,8 %		3,6 %	16,1 %	25,0 %	8,9 %	3,6 %	10,7 %	1,8 %		17,9 %	10,7 %		
	Poids Moyen				435,8		443,1	383,0	324,8	358,8	211,6	196,8	189,0		111,5	116,3		
	Age Moyen (Jours)				1382		1153	1365	983	1111	697	683	1057		722	1052		
VEAUX	Nombre								1		1	1					03	358,40
	%								33,3 %		33,3 %	33,3 %						
	Poids Moyen								115,8		122,3	120,3						
	Age Moyen (Jours)								135		255	133						

PRODUCTION REGIONALE 2016 PAR CLASSEMENT

Volume de la production - Région Provence Alpes Cote Azur - Toutes destinations confondues

SEMAINE 1																		
Catégories	Données	E+	E=	E-	U+	U=	U-	R+	R=	R-	O+	O=	O-	P+	P=	P-	TOTAL	TONNAGE
JEUNE BOVIN	Nombre % Poids Moyen Age Moyen (Jours)				1 7,7 % 473,0 699	2 15,4 % 321,3 388			2 15,4 % 288,0 447		1 7,7 % 187,6 586	3 23,1 % 188,0 513	4 30,8 % 123,8 557				13	2 938,10
VACHE	Nombre % Poids Moyen Age Moyen (Jours)						1 1,4 % 389,8 1046	4 5,7 % 384,5 1950	14 20,0 % 389,2 2473	3 4,3 % 352,8 2627	9 12,9 % 324,9 3132	13 18,6 % 315,1 2578	3 4,3 % 287,6 1664	3 4,3 % 228,4 3145	6 8,6 % 126,4 3871	14 20,0 % 184,7 3093	70	20 347,89
GENISSE	Nombre % Poids Moyen Age Moyen (Jours)				1 1,9 % 482,0 1135	4 7,7 % 435,7 1266		4 7,7 % 365,0 1021	12 23,1 % 324,6 1002	12 23,1 % 276,5 843	5 9,6 % 281,8 851	7 13,5 % 261,2 1223	1 1,9 % 109,9 710	1 1,9 % 257,9 2088	5 9,6 % 144,6 1097		52	15 227,10
VEAUX	Nombre % Poids Moyen Age Moyen (Jours)							1 16,7 % 195,6 191	1 16,7 % 124,1 153		1 16,7 % 140,1 74	1 16,7 % 111,8 125	2 33,3 % 61,3 44				06	694,10